

CEDI - P. I. B.
DATA 06, 10, 88
COD. E4D00047

Relação de religiosos que vêm violando a Lei de Estrangeiros
(INCOMPLETA)

RELIGIOSOS QUE VEM VIOLANDO A LEI DOS ESTRANGEIROS

FO- LHA	NOME	SITUAÇÃO	ESTADO	ENVOLVIMENTO EM PROBLEMAS :								
				FUND	INDIG	SINDIC	P/PAR	SOCIAL	ESTUD	ECON	OUTROS	
01	GIOVANNI BATISTA ZANOTTO	PERM	RO	X								
02	ANGELO GREGRIELMO FROSI	PERM	PA					X				
03	BERNARD HENDRIK KROHMENDIJK	PERM	PA					X				
04	BERNARDO HOYOS MONTOYA	PERM	PA				X				X	
05	EMMANUEL WAMBERGUE	PERM	PA	X								
06	GIUSEPPE CALAMARI	PERM	PA			X		X				
07	GIUSEPPE COGOTZI	PERM	PA	X								
08	JACQUES M. JOSEPH POELS	PERM	PA	::		X		X				
09	JAMES MICHAEL RYAN	PERM	PA	X		X	X					
10	JOHANNES ANTONIUS BEUKESBOOM	PERM	PA									X
11	JOHANNES JOSEF BERVOETS	PERM	PA	::								
12	LEONARD GEORGE REESON	PERM	PA	%								
13	LIDUÍNA MARIA AARTS	PERM	PA	X								
14	LINO ZUCCHIO	PERM	PA									
15	LUCAS RODRIGUEZ FUERTEZ	PERM	PA	X								
16	MARTINHO LAMMERS	PERM	PA									
17	MICHELE MARIA GIAMBELLI	PERM	PA									
18	PAOLO LEPRE	PERM	PA									
19	TJAGO VAN WINDEN	PERM	PA	X								
20	WILLEM HENDRICUS VAN LIN	PERM	PA					X				
21	BRIAN PETER HOLMES	PERM	CE					X				
22	RAINER JOHANNES KROGER	PERM	CE			X						

RELIGIOSOS QUE VEM VIOLANDO A LEI DOS ESTRANGEIROS

FC- LHA	N O M E	SITUAÇÃO	ESTADO	ENVOLVIMENTO EM PROBLEMAS :								
				FUND	INDIG	SÍNDICO	P/PAR	SOCIAL	ESTUD	ECON	OUTROS	
23	ADOLF TEMME	PERM	MA	X								
24	AMÉRICO DE OLIVEIRA HENRIQUÊS	PERM	MA	X			X					
25	AUGUSTINUS JOHANNES DIEKMANN	PERM	MA	X								
26	HERIBERT REMBECKI	PERM	MA	X								
27	KLAUS THEODOR FINKAM	PERM	MA	X								
28	MARCO PASSERINI	PERM	MA	X		X			X			
29	MÁRIO PALONI	PERM	MA				X					X
30	STEFAN MEIWES	PERM	MA	X								
31	VICTOR ASSELIN	PERM	MA	X								
32	XAVIER G. MAUPEOU D'ABLEIGES	PERM	MA	X								X
33	ALESSANDRO SPINELLI	PERM	PI	X								X
34	ROBERTO AGOSTINE	PERM	PI					X				
35	ANTÔNIO TORRES MEDINA	PERM	PE				X					
36	DOMENICO CORCIONE	PERM	PE				X					
37	HERMAN JOSEPH CURTEN	PERM	PB				X					
38	LEONARDO THEODORO VISSERS	PERM	PB				X					
39	LUIGI ALBERTO PESCARMONA	PERM	PB	X								
40	CLÁUDIO PERANI	PERM	BA	X		X	X					
41	DANIELE PICOLLI	PERM	BA	X					X			
42	HARALD SCHISTEK	PERM	BA	X								
43	LUIGI TONETTO	PERM	BA									X
44	SÉRGIO MERLINI	PERM	CA			X	X					

RELIGIOSOS QUE VEM VIOLANDO A LEI DOS ESTRANGEIROS

FO- LHA	N O M E	SITUAÇÃO	ESTADO	ENVOLVIMENTO EM PROBLEMAS :								
				FUND	INDIG	SINDIC	P/PAR	SOCIAL	ESTUD	ECON	OUTROS	
45	HNERIQUE E. BURIN DES ROZIENS	PERM	GO	X								
46	ADRIANO BERG	PERM	MG			X						
47	AGOSTINHO GARABELLO	PERM	MG	X			X					
48	ALBERTO ANTONIAZZI	PERM	MG				X		X			
49	ANTONIO MANEDE FERNANDES	PERM	MG	X			X					
50	CORNELIUS JACOBUS SNOEK	NATU	MG				X		X			
51	DOMINGOS BURZIO	PERM	MG	X			X					
52	LUIZ SANDRINI	PERM	MG	X			X					
53	PIERLUIGI BERNAREGGI	PERM	MG	X		X	X	X				
54	RENÉ PARREN	PERM	SP	X								
55	VICENTE MC DEVITT	PERM	SP				X					

RELIGIOSOS QUE VEM VIOLANDO A LEI DOS ESTRANGEIROS

5

NOME	SITUAÇÃO	ESTADO	ENVOLVIMENTO EM PROBLEMAS :									
			FUND	INDIC	SINDIC	P/PAR	SOCIAL	ESTUD	ECON	OUTROS		
ALDO MONGIANO	PERM	RR	X	X								
SILVANA STELLA	TEMP	AC	X				X					
ALPHONSE ALEXANDRE FLOHIC	PERM	PA					X					
ANGELO DA MAREN	PERM	PA					X					
CLÁUDIO PIGHIN	PERM	PA					X					
DANTE BERTOLAZZI	PERM	PA					X					
FRANCISCUS J. P. DCRTMANS	PERM	PA	X		X		X					
FREDERICO FRITZ TSCHOL	PERM	PA	X				X					
FREDERICUS BERNARDUS GALES	PERM	PA					X					
GIULLIO LUPPI (ULIO LUPPI)	PERM	PA					X					
GREGORY ROBERT JOERIGHT	PERM	PA	X		X		X					
LUIGI CARLINI	PERM	PA	X				X					
NELLO RUFFALDI	PERM	PA		X			X					
HUMBERTO RIELAND	PERM	PA	X									
GIROLAMO DOMENICO TRECCANI	TEMP	PA			X							
RINO CARLESI	PERM	MA					X	X			X	
MÁRIO VIAN	TEMP	MA	X				X					
ROMAIN MONSIEUR ZUFFEREY	PERM	PE			X		X		X			
JOSEPH PIERRE A. SERVAT	PERM	PE	X		X		X					
BRUNO CLAUDIUS BIBOLLET	PERM	PE					X					
CHARLES A.M. MARIE DE BECO	PERM	PE	X					X				
BRUCE ROBERT HEIT	PERM	PE					X		X			

RELIGIOSOS QUE VEM VIOLANDO A LEI DOS ESTRANGEIROS

6

N O M E	SITUAÇÃO	ESTADO	ENVOLVIMENTO EM PROBLEMAS :								
			FUND	INDIG	SINDIC	P/PAR	SOCIAL	ESTUD	ECON	OUTROS	
MARY JOSEPHINE COLLINS	PERM	PE	X					X			
ANTONIO TORRES MEDINA	PERM	PE	X			X	X				
DOMENICO CORCIONE	PERM	PE	X			X	X				
GIORGIO BARBIERI	PERM	PE				X	X		X		
HUMBERTO PLUMMEN	PERM	PB				X			X		
HELENA W. S. BURGERS	PERM	PB	X		X	X					
ABILIO ALMEIDA	PERM	BA	X			X					
JOÃO BATISTA CASSALI	TEMP	BA	X			X					
BERNARD HANK	PERM	BA	X								
LUCAS DI NUZZO	PERM	BA						X			
RENZO ROSSI	PERM	BA						X			
JOÃO CRISTIANO APPELBOOM	PERM	BA	X				X				
GIUSEPPE DORNA	PERM	BA	X				X				
JOSÉ CORNELIS	PERM	BA	X				X				
MATHIAS SCHMIDT	PERM	BA					X				
ALDO LUCCHETTA	PERM	BA	X				X				
MICHEL OTTO BERGMANN	PERM	BA					X				
RALPH RAY WALSH	PERM	BA					X				
NICOLA ARPONE	PERM	GO	X								
FRANÇOIS J.E. GLORY	PERM	GO	X					X			
NICOLE MARIE COMBES	PERM	GO	X				X	X			
PE德罗 M. CASALDALIGA PLA	PERM	GO	X	X	X		X	X		X	

RELIGIOSOS QUE VEM VIOLANDO A LEI DOS ESTRANGEIROS

NOME	SITUAÇÃO	ESTADO	ENVOLVIMENTO EM PROBLEMAS :							
			FUND	INDIG	SINDIC	P/PAR	SOCIAL	ESTUD	ECON	DUTROS
OSÓRIO WILIBALDO STOFELL	PERM	MT	X	X		X				
CESARE GATTI	PERM	MT	X							
JOHN PACE	PERM	MS	X		X	X				
TARCISIO BOTTURI	PERM	MG					X	X		
CARLINO CIRELLI	TEMP	MG	X			X				
GAETANO SCORTEGAGNA	PERM	RJ	X			X				
VITAL WILDERNICK	PERM	RJ	X					X		
CATHERINE E. DOYLE	TEMP	RJ	X		X					
FERNANDO L. VANDENABEELE	PERM	RJ	X		X	X				
ANDRÉ MARIE J. ROMARY	PERM	RJ			X		X		X	
ANTHONY CAMILLUS SHERIDAN	TEMP	RJ	X		X					
ALBERTO FONTANA	TEMP	ES			X	X		X		
SILVESTRE LUIZ SCANDIAN	PERM	ES	X	X	X			X		
ALFREDO NOVAK	PERM	SP				X				
DOMINIQUE M.P. BARBE	PERM	SP			X	X	X			
ARMANDO CIRIO	PERM	PR				X				
PEDRO FEDALTO	PERM	PR	X			X		X		
AGOSTINHO JOSÉ SARTORI	PERM	PR	X	X	X	X		X		
FLORIDEO ROMULO MARIANI	TEMP	RS	X				X			

QUADRO ORGANIZACIONAL DO CIMI NO TERRITÓRIO NACIONAL

ÓRGÃO/FUNÇÃO	NOME	NACIONALIDADE	LINHA DA IGREJA	QUALIFICAÇÃO
<u>DIRETORIA</u>				
- Presidente	- D. ERWIN KRAUTER	Austriaco	Progressista	DON
- Vice-Presidente	- Pe. CARLOS UBBIALI (Dioc. C. Mendes)	Italiano	Progressista	Padre
- Secret. Executivo	- ANTONIO BRAND - Atua Dourados/MT	Brasileiro	Progressista	Leigo
- Secret. Adjunto	- BENEDITO ANTÔNIO PREZIA e Pe. EGON DIONÍSIO HECK (1)	Brasileiro Brasileiro	Progressista Progressista	Leigo Padre
- Conselho Fiscal	- Pe. VALTER DIAS CLÁUDIO ZANNONI ALBERTO CAPUCCI	Brasileiro Italiano Italiano	Progressista Progressista Progressista	Padre Leigo Leigo
- Ass. Jurídicos	- PAULO MACHADO GUIMARÃES JÚLIO MARTINS GAIGER	Brasileiro Brasileiro	Progressista Progressista	Leigo Leigo
<u>REGIONAL NORTE I</u>				
AM - AC				
- Coordenador	- Pe. EGON DIONÍSIO HECK (1)	Brasileiro	Progressista	Padre
- Colaboradores	- Pe. EGÍDIO SCHAWDE D. JORGE MARSCHEL GEMA PIVATO LOGRAUTEMAN D. MÁRIO CLEMENTE NETO, BISPO DE TEFÉ	Brasileiro Canadense Italiana	Progressista Progressista Progressista	Padre DON Leigo
<u>REGIONAL NORTE II</u>				
RO-RR-AP- PA				
- Coordenador - RO	- Pe. MANSUETO DAL MASO	Italiano	Progressista	Padre
- Coordenador - RR	- D. ALDO MONGIANO	Italiano	Progressista	DON
- Coordenador - PA - AP	- Pe. NELLO RUFFALDI	Italiano	Progressista	Padre
- Colaboradores	- ARSÉLIO ALFREDO FORNECK - Pe. BEITOR TURRINI - Pe. FRANCISCO GONNER KEMER	Brasileiro Italiano Alemão	Progressista Progressista Progressista	Leigo Padre Padre

ORGÃO/FUNÇÃO	NOME	NACIONALIDADE	LINHA DA IGREJA	QUALIFICAÇÃO
<u>REGIONAL NORDESTE</u>				
- <u>Regional I</u>				
- Coordenador	- ANTONIO HELITO DE SANTANA	Brasileiro	Progressista	Leigo
- <u>Regional II</u>				
- Coordenador	- FÁBIO ALVES SANTOS	Brasileiro	Progressista	Leigo
- <u>Regional III</u>				
- Coordenador	- CRISTINA CORENZ		Progressista	Leiga
- Colaboradores	- REMIRA GOMES	Brasileira	Progressista	Leiga
	WILLER ARAÚJO BARBOSA	Brasileira	Progressista	Leigo
<u>REGIONAL EXTREMO OESTE</u> (norte de Goiás e Maranhão)				
- Coordenador	- CELSO AIOKI	Uaponês	Progressista	Leigo
- Colaboradores	- WALTER SOARES DOS REIS	Brasileiro	Progressista	Leigo
	CLÁUDIO BOBIERE	Brasileiro	Progressista	Leigo
	ANTONIO JOSÉ SOARES DOS REIS	Brasileiro	Progressista	Leigo
	MARIA SILVA VARELI	Brasileira	Progressista	Leiga
<u>REGIONAL LESTE - ES-MG</u>				
- Coordenador	- FÁBIO MARTINS VILLAS	Brasileiro	Progressista	Leigo
- Colaborador	- HAMILTON PEREIRA DA SILVA	Brasileiro	Progressista	Leigo
<u>REGIONAL SUL - PR - SC- RS</u>				
- Coordenador-Dioc. XAPECÓ/SC	- Pe. LOUÍZARIO THIEL		Progressista	Padre
- Colaboradores	- Pe. FABIANO KACIEL Dioc/CTB		Progressista	Padre
	Pe. PEDRO DERCIK ZILLES		Progressista	Padre

* Pe. BALDUINO LOEBENS. Ordem dos jesuítas da Missão Archista. Ligação ao CMI; foi preso pela PM de MT, por estar amando os índios REXEMISA em Barranco Vermelho - Município de JULINA. O Ass. Jurídico do CMI. PAULO MACHADO GUIMARÃES, disse ser uma prisão arbitrária.

ENTIDADES RELIGIOSAS QUE IMPULSIONAM AS ATIVIDADES
SÓCIO-POLÍTICAS DA CNBB

- Federação de Órgãos para Assistência Social e Educacional (FASE);
- Movimento Animação dos Cristãos no Meio Rural (ACR);
- Movimento pela Libertação dos Presos do Araguaia (MLPA);
- Movimento Sindical:
 - Pastorais Operárias;
 - Pastorais de Periferia;
 - Ação Católica Operária (ACO);
 - Frente Nacional do Trabalho (FNT);
 - Associação de Mães e Amigos de Bairros;
 - Movimento do Custo de Vida;
 - Vários Sindicatos Rurais, etc.;
- Conselho Indigenista Missionário (CMI);
- Centro de Estudos e Ação Social (CEAS);
- Instituto Brasileiro de Análises Sociais e Econômicas (IBASE);
- Instituto Brasileiro de Desenvolvimento (IBRADES);
- Instituto de Pastorais;
- Movimento de Educação Base (MEB);
- Comissão Pastoral da Terra (CPT);
- Comissão Pastoral dos Direitos Humanos;
- Comissão Pastoral de Justiça e Paz (CJP);
- Outras Pastorais em curso:
 - Universitária;
 - Indígena;
 - De Orientação Política;
 - Das Favelas;
 - Dos Cortiços;
 - Da Empregada Doméstica;
 - Da Juventude;

CONFIDENCIAL

- 02 -

11

- Dos Pescadores;
- Da Família;
- Das Prostitutas;
- Do Negro;
- Dos Migrantes e dos Bóias-Frias;
- Da Saúde;
- Sobre o Controle da Natalidade.

CONFIDENCIAL

CONFIDENCIAL

12

ORGANIZAÇÕES LEIGAS QUE APÓIAM AS ATIVIDADES
SÓCIO-POLÍTICAS DO CLERO PROGRESSISTA

- Serviço Nacional Justiça e Não-Violência (SNJNV);
- União das Nações Indígenas (UNI);
- Universidade Metodista de Piracicaba/SP (UNIMEP);
- Confederação Brasileira de Trabalhadores Cristãos;
- Centro de Relexão e Documentação (CRD);
- Sociedade de Defesa dos Direitos Humanos (SDDH);
- Centro de Pastoral Vergueiro (CPV);
- Centro Ecumênico de Serviço à Evangelização e Educação Popular (CESEP);
- Centro Ecumênico de Documentação e Informações (CEDI);
- Movimentos Comunitários;
- Centro de Educação e Cultura Popular (CECUP);
- Centro de Defesa dos Direitos Humanos (CDDH);
- Associações de Bairros;
- Associação de Educação Católica do Brasil (AEC);
- Associação Paulista de Solidariedade no Desemprego;
- Centro de Trabalho Indigenista (CTI);
- Centro de Estudos "Noel Nutels";
- Comunidade Universitária de Base (CUB);
- Comitê de Defesa dos Direitos Humanos para os Países do Cone Sul (CLAMOR);
- Centro de Orientação Missionária (COM);
- Centro de Estudos da Cultura Contemporânea (CEDEC);
- Centro de Ação Comunitária (CEDAC);
- Comitê Santos Dias da Silva;
- Centro de Pesquisas e Estudos sobre a História da Igreja no Brasil (CEPEHIB ou CEHILA);
- Centro de Evangelização e Catequese (CECA);
- Centro de Estudos Bíblicos (CEBI);
- Centro de Estudos Políticos e Sociais do ABC (CEPS);
- Instituto Paulista de Promoção Humana (IPPH);
- Instituto de Ação Cultural (IDAC);
- Instituto Nordeste de Educação e Cultura;
- Movimento dos Agricultores Sem-Terra do Oeste do Paraná (MASTRO);

CONFIDENCIAL

- Movimento Familiar Cristão (MFC);
- Missão Evangélica Caiuá;
- Movimento de Ação Comunitária (MOC);
- Movimento Comunitário "Vila Remo" (MCVR);
- Movimento de Justiça e Direitos Humanos;
- Operação Anchieta (OPAN);
- Relações Educacionais do Trabalho (RENOV);
- Sono-Viso do Brasil;
- Sociedade Paraense de Defesa dos Direitos Humanos (SPDDH);
- Movimento dos Trabalhadores Rurais Sem-Terra.

CONFIDENCIAL

ENTIDADES ESTRANGEIRAS QUE COLABORAM, FINANCEIRAMENTE, COM A
IGREJA CATÓLICA E COM ENTIDADES RELIGIOSAS E LEIGAS A ELA LIGADAS

ALEMANHA

- Bischöfliches Aktion Adveniat (ADVENIAT)
- Aktion Gegen Hunger und Krankheite in der Welt Bischöfliches
Hilfswerk Misereor E. V. (MISEREOR)
- Kirche in Not Osterpriesterhilfe E. V. (KIRCHE IN NOR)
- Missionszentrale der Franziskaner
- Brot für Die Welt
- Zentralstelle für Entwicklungshilfe E. V.
- Erzbistum KÜln
- Provinzialat Armen Schulschwestern V. Ul. Fr.
- Lateinamérica Zentrum E. V.

BÉLGICA

- Broederlijk Delen
- Entraide et Fraternité

CANADÁ

- Developpement et Paix

DINAMARCA

- Folkekirkens Nodhjaelp

ESPAÑA

- Ayuda a la Iglesia Necesitada

ESTADOS UNIDOS DA AMÉRICA

- Northern California war Tax Resistense.
- Catholic Relief Services

CONFIDENCIAL

- 02 -

15

- National Conference of Catholic Bishops (Secretariat for Latin American)
- Oficina de Asesoramiento y Administracion de Proyectos Ecumenicos Latino Americanos

FRANÇA

- Comité Catholique contre la Faim et pour le Developpment (CCFD)
- CEFAL

HOLANDA

- Interkerkelijke Coördinatie Commissie Ontwikkelingsprojecten (ICCO)
- Katholieke Organisatie voor Medefinanciering van Ontwikkelings Programma's (CEBEMO)
- Mensen in Nood
- Advieskommissie Missionaire Aktiviteiten (AMA)
- Novib
- Algemeen Diakonaal Bureau
- Acion Ecumenica de Solidaridad con la America Latina (Solidaridad)
- Terre des Hommes
- Missie Verkeersmiddelen Aktie (VIVA)
- Bischoppelijke Vestenaktie Nederland
- Memisa
- Commissie Justia et Paix Nederland

INGLATERRA

- Oxfam
- Christian Aid

IRLANDA

- The Catholic Agency for World Development (TROCAIRE)

ITÁLIA

- Instituto per le Opere di Religione
- Movimento Laici per L'America Latina

CONFIDENCIAL

CONFIDENCIAL

- 03 -

16

SUIÇA

- World Council of Churches
- Acción Cuaresmal de los Católicos en Suiza
- Luteran World Federation
- International Catholic Migration Commission
- Caritas Suíça
- Centre D'Etudies et Information Sindicalisme

CONFIDENCIAL

CONFIDENCIAL

17

ORGANIZAÇÕES EXTERNAS QUE APÓIAM, POLITICAMENTE,
O CLERO PROGRESSISTA

- Anistia Internacional;
- Comitê Eclesiástico da América Latina (CE/AL);
- Centro Regional de Informação Ecumênica (CRIE);
- Centro de Estudos do Desenvolvimento na América Latina;
- Conselho Mundial de Igrejas (CMI);
- Confederação Latino-Americana de Religiosos (CLAR);
- Conferência de Igrejas do Caribe;
- Centro de Educação e Cultura Obrera (CECO);
- Comitê de Defesa dos Direitos Humanos para os Países do Cone Sul (CLAMOR);
- Conselho Latino-Americano de Igrejas (CLAI);
- Conferência Episcopal Paraguaia (CEF);
- Conferência dos Bispos Norte-Americanos;
- Comitê Episcopal França-América Latina (CEPAL);
- Federação Internacional dos Movimentos de Adultos Rurais Católicos (FIRMAC);
- Instituto Ecumênico para o desenvolvimento dos Povos (INDDEP);
- Informations Catholiques Internationales (ICI);
- IN-Formar Cultura e Educação Popular;
- Instituto Interamericano de Direitos Humanos (IIDH);
- Juventude Católica Estudantil Internacional (JECI);
- Movimento Mundial de Trabalhadores Cristãos (MMTC);
- Movimento Internacional de Reconciliação (MIR);
- Serviço Alemão de Cooperação Técnica e Social (DED);
- Secretariado Latino-Americano Pax Romana (MIEC-JECI);
- Serviço de Educação Popular da Venezuela; e
- Serviço Paz e Justiça na América Latina (SERPAJ/AL).

CONFIDENCIAL

ORGANOGRAMA DA CONFERÊNCIA NACIONAL DOS BISPOS DO BRASIL - CNBB

18

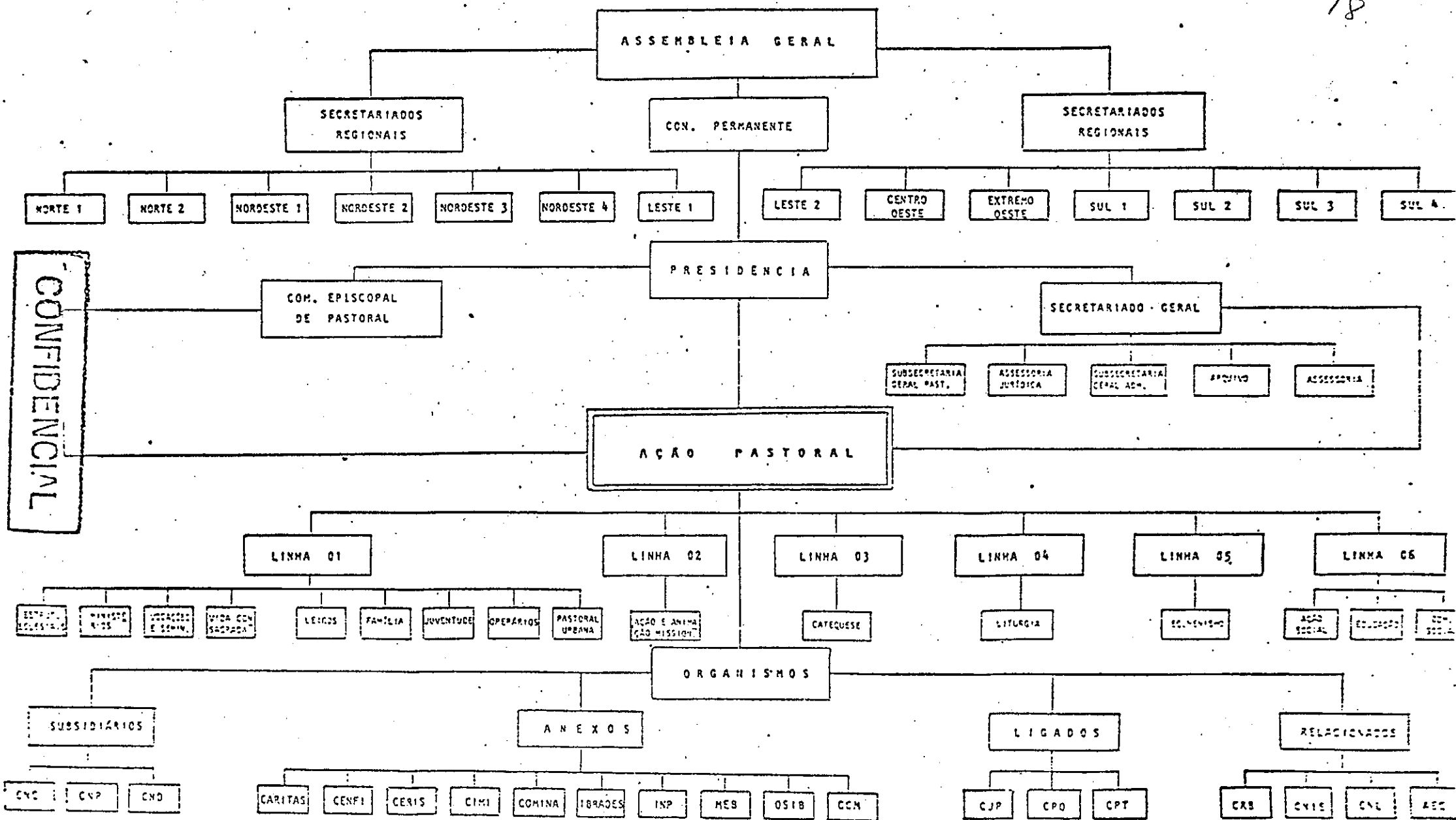

CONFIDENCIAL

ORGANOGRAMA DA CNBB - SIGLAS

— ORGANISMOS SUBSIDIÁRIOS:

- CNC - Comissão Nacional do Clero
- CNP - Comissão Nacional de Pastoral
- CND - Comissão Nacional de Diáconos

— ORGANISMOS ANEXOS:

- CÁRITAS - Cáritas Brasileiras
- CENFI - Centro de Formação Intercultural
- CERIS - Centro de Estatística Religiosa e Investigações Sociais
- CIMI - Conselho Indigenista Missionário
- COMINA - Conselho Missionário Nacional
- IBRADES - Instituto Brasileiro de Desenvolvimento
- INP - Instituto Nacional de Pastoral
- MEB - Movimento de Educação de Base
- OSIB - Organização dos Seminários e Institutos Filosóficos - Teológicos do Brasil
- CCM - Centro Cultural Missionário

— ORGANISMOS LIGADOS:

- CJP - Comissão Brasileira Justiça e Paz
- CPO - Comissão Pastoral Operária
- CPT - Comissão Pastoral da Terra

— ORGANISMOS RELACIONADOS:

- CRB - Conferência dos Religiosos do Brasil
- CNIS - Conferência Nacional dos Institutos Seculares
- CNL - Conselho Nacional
- AEC - Associação de Educação Católica

CONFERÊNCIA NACIONAL DOS BISPOS DO BRASIL
(CNBB)

20

Endereço: SE/Sul, Q. 801, Conj. B, C.P. 13-2067, 70401 Brasília, DF

Tel. (061) 225-2955 e 223-5540 (Secretário Geral)

Telex (061) 1104

ORGANIZAÇÃO NACIONAL

Presidência

Eleita a 12 de abril de 1983, empossada a 15 de abril de 1983, com mandato de 4 anos.

Presidente DOM JOSÉ IVO LORSCHTEITER, Bispo de Santa Maria

Endereço: R. Silva Jardim, 2029, C.P. 17, 97100 Santa Maria, RS. Tel. (055) 221-4836 (Cúria) e 221-2598 (resid.).

Vice-Presidente DOM BENEDITO DE ULHÔA VIEIRA, Arcebispo de Uberaba

Endereço: R. S. Sebastião, 257, C.P. 36, 38100 Uberaba, MG. Tel. (034) 332-2025 (Cúria) e 332-4220 (resid.).

Secretário Geral DOM LUCIANO PEDRO MENDES DE ALMEIDA, S.J., Bispo Auxiliar da Arquidiocese de São Paulo

Endereço: R. Cajuru, 889, Belenzinho, C.P. 10086, 03057 São Paulo, SP. Tel. (011) 93-0787 e 93-6137 (Cúria).

Comissão Episcopal de Pastoral (CEP)

Eleita a 13 de abril de 1983, empossada a 15 de abril de 1983, com mandato de 4 anos.

DOM AFFONSO FELIPE GREGORY, Bispo Auxiliar da Arquidiocese de São Sebastião do Rio de Janeiro - End.: R. Benjamin Constant, 23, 6o. and., Glória, 20241 Rio de Janeiro, RJ. Tel. (021) 231-2010 (Cúria) e 225-3225 (resid.).

DOM ALBANO BORTOLETTO CAVALLIN, Bispo Auxiliar da Arquidiocese de Curitiba - End.: Av. N. S. Aparecida, 174, Seminário, 80000 Curitiba, PR. Tel. (041) 224-3921 (Cúria) e 242-3032 (resid.).

DOM ALOÍSIO SIRÉSIO BOHN, Bispo de Novo Hamburgo - End.: R. Joaquim Nabuco, 543, C.P. 583, 93300 Novo Hamburgo, RS. Tel. (0512) 95-2016 (Cúria) e 95-3550 (resid.).

DOM ANTONIO CELSO QUEIROZ, Bispo Auxiliar da Arquidiocese de São Paulo - End.: R. Gil Fernandes, 218, Jardim da Saúde, 04148 São Paulo, SP. Tel. (011) 63-4430 (Cúria) e 276-2681 (resid.).

DOM CELSO JOSÉ PINTO DA SILVA, Bispo de Vitória da Conquista - End.: R. Ubaldino Figueiras, s/n, C.P. 10, 45100 Vitória da Conquista, BA. Tel. (073) 421-1068 (Cúria) e 421-3065 (resid.).

DOM DAVID PICÃO, Bispo de Santos - End.: R. Enguaguaçu, 181, Ponta da Prata, 11100 Santos, SP. Tel. (0132) 32-2516 (Cúria) e 21-3966 (resid.).

DOM GERALDO MAJELLA AGNELO, Arcebispo de Londrina - End.: Av. S. Paulo, s/n, C.P. 872, 86100 Londrina, PR. Tel. (0432) 22-1900.

DOM JOSÉ MARTINS DA SILVA, S.D.N., Arcebispo de Porto Velho - End.: R. Gonçalves Dias, 209, C.P. 232, 71900 Porto Velho, RO. Tel. (069) 221-2270.

CONFIDENCIAL

ORGANIZAÇÃO REGIONAL

Secretariados Regionais

Norte 1 compreende os Estados do Amazonas, Acre e Rondônia, parte do Estado do Mato Grosso e o Território de Roraima

Titular: Dom Moacyr Grechi, O.S.M., Bispo Prelado de Acre e Purus
Subsecretário Regional: Pe. José Maria Pinheiro

End.: Av. Epaminondas, 722, 69000 Manaus, AM. Tel. (092) 232-1890.

Norte 2 compreende o Estado do Pará e o Território do Amapá

Titular: Dom Patrick Joseph Hanrahan, C.S.S.R., Bispo de Santíssima Conceição do Araguaia
Subsecretário Regional: Pe. Bruno Sechi, S.D.B.

End.: Pça. D. Fr. Caetano Brandão, 17, C.P. 1359, 66000 Belém, PA. Tel. (091) 223-5995.

Nordeste 1 compreende o Estado do Ceará

Titular: Cardeal Dom Aloísio Lorscheider, O.F.M., Cardeal Arcebispo de Fortaleza
Subsecretário Regional: Pe. Marcelino Sivinski

End.: Av. Felino Barroso, 405, Bairro de Fátima, C.P. 715, 60000 Fortaleza, CE. Tel. (085) 231-1836.

Nordeste 2 compreende os Estados do Rio Grande do Norte, Paraíba, Pernambuco e Alagoas e o Território de Fernando de Noronha

Titular: Dom Antônio Soares Costa, Bispo Auxiliar da Arquidiocese de Natal
Subsecretário Regional: Enes Paulo Crespo

End.: R. do Giriquiti, 48, Boa Vista, 50000 Recife, PE. Tel. (081) 231-3177.

Nordeste 3 compreende os Estados de Sergipe e Bahia

Titular: Dom Tomás Guilherme Murphy, C.S.S.R., Bispo Auxiliar da Arquidiocese de São Salvador da Bahia
Subsecretário Regional: Pe. Domingos Mannull, S.J.

End.: R. Augusto França, 35, Largo 2 de Julho, 40000 Salvador, BA. Tel. (071) 243-0105 e 243-5411.

Nordeste 4 compreende os Estados do Maranhão e Piauí

Titular: Dom Rino Carlesi, M.C.C.J., Bispo de Balsas
Subsecretário Regional: Pe. Antonio Baronio, S.J.

End.: R. Desemb. Freitas, 1599, C.P. 510, 64000 Teresina, PI. Tel. (086) 222-2703.

Leste 1 compreende o Estado do Rio de Janeiro

Titular: Dom João d'Ávila Moreira Lima, Bispo Auxiliar da Arquidiocese de São Sebastião do Rio de Janeiro
Subsecretário Regional: Côn. Amaro Cavalcanti de Albuquerque Filho

End.: R. Benjamin Constant, 23, So. and., s.520, Glória, 20241 Rio de Janeiro, RJ. Tel. (021) 232-2025.

Leste 2 compreende os Estados de Minas Gerais e Espírito Santo

Titular: Dom Serafim Fernandes do Araújo, Arcebispo Coadjutor da Arquidiocese de Belo Horizonte
Subsecretário Regional: Pe. José Antonio Alvarez Muniz

End.: Pça. de Liberdade, 263, 30000 Belo Horizonte, MG. Tel. (031) 222-1937.

Sul 1 compreende o Estado de São Paulo

Titular: Dom Angélico Sândalo Bernardino, Bispo Auxiliar da Arquidiocese de São Paulo
Subsecretário Regional: Pe. Olivo Caetano Zolin, C.S.S.R.

End.: Av. Higienópolis, 901, 01238 São Paulo, SP. Tel. (011) 826-5055.

CONFIDENCIAL

Sul 2 compreende o Estado do Paraná

Titular: Dom Pedro Antônio Marchetti Fedalto, Arcebispo de Curitiba
Subsecretário Regional: Pe. Silvino Antônio Chionolera

End.: R. Paula Gomes, 703, 2o. and., C.P. 2311, 80000 Curitiba, PR. Tel. (041)224-7512.

Sul 3 compreende o Estado do Rio Grande do Sul

Titular: D. João Cláudio Colling, Arcebispo de Porto Alegre
Subsecretário Regional: Pe. Ernesto Gauth

End.: Av. Cristóvão Colombo, 153, 90000 Porto Alegre, RS. Tel. (0512) 25-2483

Sul 4 compreende o Estado de Santa Catarina

Titular: D. Alfonso Michues, Arcebispo de Florianópolis
Subsecretário Regional: Pe. Pacífico D'Agostin

End.: R. Desemb. Arno Hoeschel, 76, 88000 Florianópolis, SC. Tel. (0482) 22-2792.

Centro-Oeste compreende o Estado de Goiás (exceto Ilha do Bananal) e o Distrito Federal

Titular: D. José Freire Falcão, Arcebispo de Brasília
Subsecretário Regional: Pe. Fr. Beraldo Francisco Mc Inerney, O.F.M.

End.: Pça. D. Emanuel, C.P. 304, 74000 Goiânia, GO. Tel. (062) 223-1854.

Extremo-Oeste compreende o Estado de Mato Grosso do Sul e parte do Estado de Mato Grosso e do Estado de Goiás (Ilha do Bananal)

Titular: D. Vítorio Pavanello, S.D.B., Bispo de Corumbá
Subsecretário Regional: Pe. Renê Stefanello, S.A.C.

End.: R. Dr. Euler de Azevedo, 460 f., C.P. 3, 79100 Campo Grande, MS. Tel. (067)624-7378.

ÓRGÃOS E ORGANISMOS DA CNBB

Subsidiários

Comissão Nacional do Clero - CNC

Presidente: Pe. Manuel Henrique de Melo Santana
End. p/Informações: CNBB.

Comissão Nacional de Pastoral - CNP

Coordenador: D. Albano Bortoletto Cayallin
End. p/Informações: CNBB.

Anexos ou Ligados

Câritas Brasileira

Secretário Nacional: Pe. Virgílio Leite Uchôa (Interino)
End.: SGAN, O. 601, Bl.B, 70830 Brasília, DF. Tel. (061) 226-5008/226-0696/226-0701.

Centro Cultural Missionário - CCM

Diretor: Pe. Giancarlo Coruzzi, S.X.
Departamentos: Centro de Formação Intercultural - CENFI
Serviço de Cooperação Apostólica Internacional - SCAI
End.: SGAN, O. 601, Bl. B, 70830 Brasília, DF. Tel. (061) 224-4990/225-5193(SCAI).

Centro de Estatística Religiosa e Investigações Sociais - CERIS

Diretor Executivo: Mons. Zeno Osório Marques
End.: R. Dr. Julio Ottoni, 571, Jo. sub-solo, Santa Teresa, 20241 Rio de Janeiro, RJ.
Tel. (021) 265-5177.

Conselho Indigenista Missionário - CIMI

Secretário Executivo: Antonio Brand
End.: SOS, Ed. Venâncio III, 35. and., s.311/314, Brasília, DF. C.P. 11-1159 (CEP 70084)
Tel. (061) 225-9457.

Conselho Missionário Nacional - COMINA

Secretário Executivo: Pe. John Baptista Doyle, C.S.Sp.
End. p/Informações: CNBB.

Instituto Brasileiro de Desenvolvimento - IBRADES

Director: Pe. Francisco Ivern Simó, S.J.

End.: R. Bambina, 115, Botafogo, 22251 Rio de Janeiro, RJ. Tel. (021) 286-9522.

Instituto Nacional de Pastoral - INP

Secretária Geral: Ir. Maria Carmelita de Freitas, Filhas de Jesus

End.: CNBB, SE/Sul, 0.801, Conj.B, C.P.13-2027, 70401 Brasília, DF. Tel. (061) 225-2955.

Movimento de Educação de Base - MEB

Secretária Geral: Ir. Maria de Fátima (Iracilda) Maldaner, Notre Dame de Namur

End.: SCS, 0.3, Bl.A, n.79, Ed. João Paulo II, 70300 Brasília, DF. Tel. (061) 225-2952 /225-2999.

Organização dos Seminários e Institutos Filosóficos-Teológicos do Brasil - OSIB

Presidente: Pe. Vicente de Paulo Moretti Guedes, S.O.B.

End.: R. Pio XI, 1100, Alto da Lapa, 05060 São Paulo, SP. Tel. (011)831-8266.

Relacionados

Comissão Pastoral Operária - CPO

Permanente Executivo: Gilberto Carvalho

End.: R. Marlano Sandra dos Santos, 44, s.501, 25000 Duque Caxias RJ. Tel. (021)771-3459

Comissão Pastoral da Terra - CPT

Secretário: Pe. Mario Aldighieri ~~BRANDINI ALLEGRI (M15)~~

End. p/corresp.: C.P. 749, 74000 Goiânia, GO. Tel. (062) 223-1039.

Comissão Brasileira Justiça e Paz

Secretária-Geral-Adjunta: Marina Bandeira

End.: Pça. 15 de Novembro, 101, 20010 Rio de Janeiro, RJ. Tel. (021) 231-2946/231-0648.

Pontifícias Obras Missionárias - POM

Director Nacional: Pe. Carlos (Giancarlo) Coruzzi, S.X.

End.: SGAN, 0.601, Bl.B, 70830 Brasília, DF. C.P.11-1150 (CEP 70084). Tel. (061)226-5462

Conexos

Associação Brasileira de Escolas Superiores Católicas - ABESC

Presidente: Pe. Waidemar do Valle Martins

End.: SGAN, 0. 702, Bl. B, 70000 Brasília, DF. Tel. (061) 224-2567.

Associação de Educação Católica - AEC

Presidente: Pe. Agostinho Castejón, S.J.

End.: SCS, 0. 3, Bl. A, Lj. 79, 70300 Brasília, DF. Tel. (061) 223-2947.

Comissão Nacional de Diáconos - CND

Presidente: Diác. Durvalino Bertasso

End.: Lgo. S. Sebastião, 17, s.28, 88000 Florianópolis SC. Tel. (0482) 22-6471 (Expediente e 44-0832 (Resid. do Diác. Ademir).

Conferência dos Religiosos do Brasil - CRB

Presidente: Ir. Claudino Falquetto, F.M.S.

End.: R. Alcindo Guanabara, 24, 4o. and., 20031 Rio de Janeiro, RJ. Tel. (021) 240-7299.

Conferência Nacional dos Institutos Seculares - CNIS

Presidente: Hulda Maria Soares de Azevedo Del Papa

End.: R. João Penteado, 1426, C.P. 506, 14100 Ribeirão Preto, SP. Tel. (016) 625-4522.

Conselho Nacional de Leigos - CNL

Coordenador: Pedro Gonçalves

End.: R. Bento Lisboa, 184, s.1107, Catete, 22221 Rio de Janeiro, RJ. Tel. (021)265-6135.

Pontifício Colégio Pio Brasileiro

Reitor: Pe. Joaquim Figueiredo Pereira, S.J.

End.: Pontifício Collegio Pio Brasiliano - Via Aurelia, 527, 00165 Roma, Itália. Tel. 620-172/620-418/622-0848.