

R E S E R V A      R I K B A K T S A

( Missão Anchieta )

R E C E N S E A M B I E N T A L

10 de Janeiro de 1984

Convenções usadas neste recenseamento

m - sexo masculino

f - sexo feminino

(a) - idade aproximada

(b) - desconhecimento do dia e mês de nascimento

....- ainda sem nome

X - casal

Nota: O recenseamento foi feito de acordo com as aldeias e famílias.

Reserva Rikbaltea, 12 de Janeiro de 1984

*Balduino Loebens*

Balduino Loebens

BREVEFILOLE (1) - Barranco Vermelho

<u>Sexo</u>	<u>Nome</u>	<u>Idade</u>
1) m	Pedro Paulo Myiba X	1956 (a)
2) f	Maria Erlinda Fitsuwy	1957 (a)
3) m	Tomás Ajano X	1951 (a)
4) f	Angelina Anondik	1952 (a)
5) f	Aparecida	12/10/70
6) m	Oswaldo	08/03/73
7) m	Reginaldo Skepurata	08/02/75
8) f	Lindinalva	06/01/78
9) f	Lindalva	11/07/80
10) m	Zeilton	17/09/82
11) m	Vicente Betseryk X	1943 (a)
12) f	Maria Hilda Tabawy	1936 (a)
13) f	Rosa Lotsãni	1967 (b)

ERRELLORRE (2) - Barranco Vermelho

<u>Sexo</u>	<u>Nome</u>	<u>Idade</u>
1) m	Benedito Tukã	1952 (a)
	X	
2) f	Cristina Mãtsik	1954 (a)
3) m	Sebastião Hezoiziu	11/03/72
4) m	Osnir Rikábyi	01/04/74
5) m	Manoel	06/06/76
6) f	Vivalda	17/12/77
7) m	Dimair	10/04/80
8) m	Lindomar	01/12/82
<hr/>		
9) m	Gasper Izohota	1957 (a)
	X	
10) f	Maria A. recida Myiza	1961 (b)
11) f	Eliani	03/07/77
12) m	Marivaldo	26/05/79
13) f	Eliete	02/02/82
<hr/>		
14) m	Maurilo Iokzitúdok	1956 (a)
	X	
15) f	Rikbu Rosineide	1969 (b)
<hr/>		
16) m	Zakohota (Lpila)	1925 (a)
	X	
17) f	Akbykba (Aoka)	1920 (a)
18) m	Ciro Paulo Tsikbatey	07/06/66
<hr/>		

	<u>Sexo</u>	<u>Nome</u>	<u>Idade</u>
19)	m	Nilton Iykta X	1953 (a)
20)	f	Maria Lucia Motsikwy	1955 (a)
21)	f	Lucinda Barkyry	10/10/73
22)	f	Lucimar Odete Manina	06/10/76
23)	m	Valdir	03/03/79
24)	m	Edivar	22/05/81
<hr/>			
25)	m	Paulo Maĩtatai X	1947 (a)
26)	f	Alice Tsiktsau	1950 (a)
27)	m	Elias Rikbony	04/08/70
28)	f	Rosalina	21/05/76
29)	m	Airton	08/08/79
30)	m	Iaudir	13/05/83
31)	m	Ivo Zonektaeta	1957 (a)
<hr/>			
32)	m	Raimundo Aikba X	1949 (a)
33)	f	Cecília Mabe	1950 (a)
34)	m	Lauro Zoai	28/01/75
35)	f	Anazilda	26/09/77
36)	m	Vanildo	31/12/82

BREMETSAHUKU (3) - Barranco Vermelho

<u>Sexo</u>	<u>Nome</u>	<u>Idade</u>
1) m	Adalberto Pereira Iito	1949 (a)
	X	
2) f	Maria Aikbo	1944 (a)
3) f	Edith Musakazi	09/07/72
4) f	Iria Pokta	10/07/74
5) m	Mauro Francisco	14/10/76
6) f	Maurina	06/03/80
<hr/>		
7) m	Albano Wotsy	1951 (a)
	X	
8) f	Maria Elisa Mautsu	1952 (a)
9) m	Nelson Musi	05/08/73
10) m	Fernando	25/05/76
11) f	Sandra	14/02/78
12) m	Jaime	06/11/79
13) m	Leandro	11/06/81
14) m	Flávio	06/12/82
15) m	Claudio Abamy	1950 (a)
<hr/>		
16) m	Antônio Zonoita	1952 (a)
	X	
17) f	Irene Takaiwý	1964 (a)
18) m	Juarez Tarari	26/04/71
19) m	Joacir Aikbahi	11/09/72
20) m	Osmar Bopeata	29/10/74
21) m	Jociregídio	04/02/77
22) m	Jurandir	04/09/78
23) f	Maurilene	14/06/80
24) f	Marivonete	15/05/82

	<u>Sexo</u>	<u>Nome</u>	<u>Idade</u>
25)	m	José Benedito Eikinabyi	1953 (a)
		X	
26)	f	Beatriz Mõba	1955 (a)
27)	m	Alcides	28/01/76
28)	f	Berenice Juzaide	10/02/80
29)	m	Amauri	19/08/82
<hr/>			
30)	m	Zapari	1938 (a)
		X	
31)	f	Tseba	1943 (a)
32)	m	Henrique	21/05/68
33)	m	Gerson	09/05/71
34)	m	Sérgio	30/01/76
<hr/>			
35)	m	Darci Iazahara	1960 (a)
		X	
36)	f	Mônica Aneidy	1950 (a)
37)	m	Paulo Henrique	12/01/68
38)	m	Adoaldino	13/06/78
39)	m	Dauri	12/09/82
<hr/>			
40)	m	Edgar dos Santos	20/07/62
		X	
41)	f	Zaza	1966 (b)
42)	f	Ivanete	18/01/82
43)	f	.....	26/12/83
<hr/>			
44)	m	Luiz Eymy	1954 (a)
		X	
45)	f	Maria Luiza Wuikiny	1957 (a)
46)	m	Nivaldo Favévi	01/09/72
47)	m	Valdeci	25/10/80
48)	m	Célio	20/02/83

	<u>Sexo</u>	<u>Nome</u>	<u>Idade</u>
49)	m	Manoel Zabita	1960 (a)
		X	
50)	f	Janete	08/04/70
<hr/>			
51)	m	Natias Tsibatsibata	1948 (a)
		X	
52)	f	Dolores Fihabo	1954 (a)
53)	f	Elsa	04/05/71
54)	m	Nilo Amõa	16/05/75
55)	f	Iracy	17/08/77
56)	m	Danilo	22/04/81
<hr/>			
57)	m	Paulo	13/09/63
		X	
58)	f	Maria das Graças	27/02/69
<hr/>			
59)	m	Paulo Tomypeba	1956 (a)
		X	
60)	f	Iracema Mundearik	1963 (b)
61)	m	Hamilton	27/02/80
<hr/>			
62)	m	Roque Maikata	1948 (a)
		X	
63)	f	Noemia Oditsau	1950 (a)
64)	m	Gilson	25/04/71
65)	f	Zenildes	17/09/72
66)	f	Marlene	30/10/74
67)	f	Ivanildes	15/12/77
68)	f	Marli	24/03/79
69)	f	Marilete	30/12/81



	<u>Sexo</u>	<u>Nome</u>	<u>Idade</u>
70)	m	Tarcísio Iokpoí X	1954 (a)
71)	f	Águeda Aikna	1958 (a)
72)	m	Rivael Butamy	25/09/76
73)	f	Juscilene	20/03/77
74)	f	Marilene	13/07/79
75)	f	Maria Sônia	24/12/81

---

76)	m	Odilon Waikiniata	1953 (a)
77)	m	Vanderley	22/03/78

---

IHIDAWY (1) - Cachoeiras - 1ª Aldeia

	<u>Sexo</u>	<u>Nome</u>	<u>Idade</u>
1)	m	Amawi X	1943 (a)
2)	f	Apute	1934 (a)
3)	m	Júlio	10/08/70
4)	f	Maristela	13/10/73
5)	m	Tohoza	1943 (a)
<hr/>			
6)	m	Ângelo Roy X	1953 (b)
7)	f	Maria de Lurdes Wáhamy	21/10/68
8)	m	João Pedro	26/10/83
<hr/>			
9)	m	Antônio S. amyryri X	1964 (b)
10)	f	Rosângela Milnawy	1967 (b)
11)	f	Sula	05/07/83
<hr/>			
12)	m	Arlindo Pudate X	1955 (b)
13)	f	Maria Isabel Warote	1958 (b)
14)	f	Evanildes	24/04/74
15)	f	Dulcilene	02/01/79
16)	f	Bidi	31/03/83
<hr/>			
17)	m	Aroldo Haratok X	1946 (a)
18)	f	Maria Suknare	1946 (a)
19)	m	Afonso	17/11/64
20)	m	Orlando	19/01/73
21)	f	Neuza	05/05/75

	<u>Sexo</u>	<u>Nome</u>	<u>Idade</u>
22)	m	Avi	1950 (a)
		X	
23)	f	Isaura Tupazo	1954 (a)
24)	m	Alberto Bêta	03/11/69
25)	m	Otávio	11/03/76
26)	m	Silvio	19/11/79
27)	f	Iuciana	18/12/82
<hr/>			
28)	m	Donato Bibidata	1957 (a)
		X	
29)	f	Gorete Bazokwy	1960 (a)
30)	f	Sueli Taskba	30/09/75
31)	m	Messias	06/01/78
32)	m	Netansel	15/04/80
33)	f	Elisene	10/03/83
<hr/>			
34)	m	Geraldino Matsi	1939 (a)
		X	
35)	f	Maua	1940 (a)
36)	m	Arnildo Iokmaba	05/06/71
37)	m	Joel Bezazi	04/05/75
38)	f	Helena	1963 (b)
<hr/>			
39)	m	Nicolau Meo	1954 (a)
		X	
40)	f	Pilorena Zukwy	1948 (a)
41)	m	Jairo Ikatede	11/11/73
42)	f	Jucileide Isapaeta	05/07/76
43)	m	José Gabriel	20/04/79
44)	m	Juraci	30/12/81

	<u>Sexo</u>	<u>Nome</u>	<u>Idade</u>
45)	m	Rudai	1955 (a)
		X	
46)	f	Mariana Hokmaro	1949 (a)
47)	m	Mauro Pareota	10/12/74
48)	m	Vanderlei	03/12/78
49)	f	Carmelita	04/08/80
50)	f	.....	28/02/83

---

51)	m	Raimundo Tsopai	1949 (a)
		X	
52)	f	Alzira Muna	25/08/65
53)	m	André	11/08/80
54)	f	Clarice	21/12/82

---

55)	m	Romeu Tsodoi	28/02/68
		X	
56)	f	Neli	15/01/70

---

57)	m	Tsikdi (Paulo)	1952 (a)
		X	
58)	f	Maria Santana Tawy	1955 (a)
59)	f	Sílvia	22/03/76
60)	f	Elenilda	06/05/79
61)	f	Lucineide	18/09/81
62)	f	.....	09/01/84

---

	<u>Sexo</u>	<u>Nome</u>	<u>Idade</u>
63)	m	Wowoi (Hadkobyi)	1928 (a)
		X	
64)	f	Maria Mero	1939 (a)
65)	f	Biriro	1954 (a)
66)	m	Jair Aĩbohi	14/08/71
67)	f	Helena	25/04/79
68)	f	Gilda Apimy	04/03/75
69)	m	Juliano Aitsārara	07/07/77
70)	m	Simbaik	21/09/82
<hr/>			
71)	m	Vito Tsekta	1953 (a)
		X	
72)	f	Madalena Mauzu	1950 (a)
73)	m	Aristóteles Maiñamutsa	22/03/72
74)	f	Laurinda Marikta	11/04/74
75)	f	Elisete	20/08/73
76)	f	Marinalva	19/02/81
<hr/>			
77)	m	Mazapa	1923 (a)
78)	m	Tukã	1929 (a)
<hr/>			
79)	m	Antônio Penorota	13/06/63
		X	
80)	f	Maria Tereza Taiére	18/10/69
81)	f	.....	26/12/83
<hr/>			
82)	m	Wainy	1954 (a)
		X	
83)	f	Lauzu	1944 (a)
84)	m	Ângelo Tsása	23/12/68
85)	f	Anita Maneuta	1971 (b)

	<u>Sexo</u>	<u>Nome</u>	<u>Idade</u>
86)	m	Zeca (Uhambikuera)	1946 (a)
87)	f	Lucinete	24/07/72
88)	m	Lorivaldo	01/03/75
<hr/>			
89)	m	Iuis Kikpadati	1945 (a)
		X	
90)	f	Marta Máha	1955 (b)
91)	m	Dilson Tapazazi	04/09/73
92)	f	Rosileide	14/01/77
93)	m	Carlos	11/08/80
94)	f	Rosilene	27/07/83
<hr/>			
95)	m	Valdemar Paeta	1953 (a)
		X	
96)	f	Maria Auxiliadora	1965 (b)
<hr/>			

INHIDAWY (2) -- Cachoeiras - Aldeia da Curva

	<u>Sexo</u>	<u>Nome</u>	<u>Idade</u>
1)	m	Damião Dopy X	1961 (b)
2)	f	Lígia Kotsani	28/03/65
3)	m	Eldo	22/11/82
<hr/>			
4)	m	Ernesto Zopama X	1956 (a)
5)	f	Inês Aiktso	1948 (a)
6)	m	Adailson Vadehe	10/11/73
7)	m	Valter	12/06/77
8)	f	Alaide	11/03/80
9)	f	Valéria	01/05/74
10)	m	Moacir Mikzazi	10/07/71
11)	m	Raimundo	22/02/66
<hr/>			
12)	m	Zaziny (Pute) X	1945 (a)
13)	f	Rikbu Mariana	1941 (a)
14)	m	Nelson Zezemy	24/01/72
15)	m	Valdir	26/05/79
<hr/>			
16)	m	Gregório Skava X	1953 (a)
17)	f	Célia Bazokok	1959 (a)
18)	f	Rosinês	24/12/74
19)	m	Edinei	09/10/76
20)	m	Edison	15/06/79
21)	f	Édina	19/08/81
22)	m	Otomar Kokoimutsa	1956 (a)

	<u>Sexo</u>	<u>Nome</u>	<u>Idade</u>
23)	m	Heriberto Naubita	1956 (a)
		X	
24)	f	Maria do Carmo Kudipa	1950 (a)
25)	f	Mariluci Myikba	17/05/73
26)	f	Lucibeth Boba	06/04/75
27)	f	Florisa	19/03/80
28)	m	Farides	25/03/83
29)	f	Creusa	04/05/72
<hr/>			
30)	m	Hugo Ikmy	1951 (a)
		X	
31)	f	Ricarda Zama	1959 (a)
32)	m	Daniel Worozozomy	05/03/76
33)	m	Cândido	22/03/78
34)	m	Gonçalo	31/05/81
<hr/>			
35)	m	João Batista Tazari	1955 (a)
		X	
36)	f	Margarida Tapi	1960 (a)
37)	m	Euclides Tsinyí	02/10/76
38)	m	Adriano	02/10/79
39)	m	Élcio	26/06/82
<hr/>			
40)	m	Felado Bikupýbawa	1950 (a)
		X	
41)	f	Makbyri	1946 (a)
42)	m	Hirikmo	13/05/70
43)	f	Celina Myduksowy	05/10/73
44)	f	Jucelina Mãe	12/06/77
45)	f	Elisabete	29/12/79
46)	m	Valério	02/10/83



	<u>Séxo</u>	<u>Nome</u>	<u>Idade</u>
47)	m	Rafael Tutsawady	1952 (a)
		X	
48)	f	Gertrudes Ateata	1952 (a)
49)	f	Leuda Kanaua	14/08/70
50)	m	Leonardo Wowoi	21/01/72
51)	m	Reinaldo Skepy	15/08/75
52)	f	Leudete	18/10/79

---

53)	m	Rikmandiu	1954 (a)
		X	
54)	f	Emília Zabawy	10/06/68
55)	f	Dineiva	03/12/83

---

Ihidawy (3) - Cachoeiras - Curvinha

<u>Sexo</u>	<u>Nome</u>	<u>Idade</u>
1) m	Francisco Urbano Tapikuara	1962 (b)
	X	
2) f	Ivone Hoikziu	18/05/66
3) m	Edivaldo	22/02/81
4) f	Erli	25/02/83
<hr/>		
5) m	Ivan Hadkobyi	1946 (a)
	X	
6) f	Zana	1948 (a)
7) f	Helena Mekzatsy	05/03/73
8) m	Manoel Zatsitsa	10/07/75
9) f	Deolinda	1978 (b)
10) m	Silvino	04/07/80
11) f	Suelina	28/03/83
<hr/>		
12) m	Okudyba Salvador	1941 (b)
13) f	Maria da Paz Hoknani	19/10/67
14) f	Olga Aikdapa	19/03/69
15) m	Davi Bariktsui	11/03/79
16) m	Wadiri	12/09/82

IHIDAWY(4) - Cachoeiras - 2ª Aldeia

	<u>Sexo</u>	<u>Nome</u>	<u>Idade</u>
1)	m	Audo	1957 (a)
<hr/>			
2)	m	Beryrymy	1929 (a)
		X	
3)	f	Francisca Tsikneo	1947 (a)
4)	m	Augusto Boiny	1966 (a)
5)	m	José Francisco Bareomy	1969 (b)
6)	f	Daniela Manaik	1973 (b)
7)	f	Dirce	1979 (b)
8)	m	Adoaldino	04/12/83
<hr/>			
9)	m	Mário	07/09/63
		X	
10)	f	Judite Mutaikwy	1963 (a)
11)	f	Neide	21/03/81
12)	m	Leandro	05/05/83
<hr/>			
13)	m	Nasi	1955 (a)
		X	
14)	f	Ester Maiwy	1956 (a)
15)	f	Marli Murore	02/07/71
16)	m	Gentil Tsasau	02/09/77
17)	m	Agenildo	07/02/82
<hr/>			
18)	m	Napo	1933 (a)
		X	
19)	f	Tawy	1953 (a)
20)	m	Memuitsa	07/06/71
21)	f	Pátima Beteyk	06/10/77
22)	f	Lúcia	31/08/80

<u>Sexo</u>	<u>Nome</u>	<u>Idade</u>
23) f	Justina Tsubarik	1938 (a)
24) m	Agostinho	30/08/66
25) f	Terezinha	27/12/74
<hr/>		
26) m	Pana X	1958 (a)
27) f	Vanda Wate	1967 (a)
<hr/>		
28) m	Petsamytsa Daniel X	1965 (a)
29) f	Maizek	1947 (a)
30) m	Silvio Zokokbyri	1967 (a)
31) m	Celso Bateyta	1969 (a)
32) f	Cássia Anipa	1972 (b)
<hr/>		
33) m	Sykny X	1942 (a)
34) f	Abui	1945 (a)
35) f	Angélica	16/06/79
36) f	Rosilene	11/01/83
<hr/>		
37) m	Waikbewa X	1954 (a)
38) f	Dásia Zazeota	1955 (a)
39) m	Valter Hoikbey	06/11/73
40) f	Bernardete	19/04/80
41) m	Jorge A. Jobe	19/11/83

WIHAWY (5) - Cachoeiras - Aldeia da Beira

<u>Sexo</u>	<u>Nome</u>	<u>Idade</u>
1) m	Bibidata X	1951 (a)
2) f	Ariktso Iizete	1960 (a)
3) m	Ade Air	1977 (b)
4) f	Sandra Fadiwy	28/02/80
5) f	Jandira Muidewa	23/09/83
6) m	Intsimy X	1944 (a)
7) f	Maria Pedrina Zaimy	1955 (a)
8) m	Ismael Tsápaketa	23/01/75
9) f	Eliane	27/12/77
10) f	Leonice	13/09/80
11) f	Eloisa	08/12/82
12) m	Totsimy X	1926 (a)
13) f	Mabe	1949 (b)
14) m	Marcelo Púbuk	12/06/77
15) m	Utapyry X	1943 (a)
16) f	Atê	1944 (a)
17) m	Darci	27/09/71
18) m	João	18/11/74
19) m	Natalino	25/12/76
20) m	Dário	29/06/79
21) m	Clélio Ianãa (Wihany)	19/11/82
22) m	Vendelino Mutipany X	1940 (a)
23) f	Isabel Pysoi	08/07/66

IHIDAWY (6) - Aldeia do Centro

	<u>Sexo</u>	<u>Nome</u>	<u>Idade</u>
1)	m	Bonifácio Bakbyi X	18/04/66
2)	f	Gleci Bariko	11/06/69
3)	m	Isidoro Iramutsa X	02/05/1955
4)	f	Domingas Apatsau	07/11/72
5)	m	Mapazazi X	1928 (a)
6)	f	Florentina Pikdowy	1942 (a)
7)	f	Jacira	10/03/74
8)	m	Marcolino	11/05/77
9)	m	Vandir	18/08/81
10)	m	Renate	23/10/67
11)	m	Miguel Iokdomuitsa X	1958 (a)
12)	f	Rosamália Mudaiwy	1957 (a)
13)	f	Alenir	14/10/76
14)	f	Elenilda	22/07/79
15)	m	José Zapari	27/10/67

IHIDAWY (7) - Aldeia Nova

	<u>Sexo</u>	<u>Nome</u>	<u>Idade</u>
1)	m	Abiktsony	1922 (a)
		X	
2)	f	Ana Batawy	1950 (a)
3)	m	André Spamy	22/04/68
4)	f	Clélia Amaboa	15/11/70
5)	f	Abozo	08/12/73
<hr/>			
6)	m	Aizo (Moreno)	1948 (a)
		X	
7)	f	Apaik	1959 (b)
8)	f	Rosinês Bitsoi	13/05/74
9)	f	Lucilene Tokdowy	25/08/77
10)	m	Davi	19/03/80
<hr/>			
11)	m	Zokta	1950 (b)
12)		X	
12)	f	Márcia Zubeu	26/09/68
13)	f	Marinita	15/01/83
<hr/>			
14)	m	Demétrio Etydyny	1954 (a)
		X	
15)	f	Luzia Tapáza	1950 (a)
16)	m	Juarez Paímy	1968 (b)
17)	f	Edite Numa	20/09/71
18)	m	Marcos Fúbuzuk	23/06/76
19)	f	Lucivani	11/10/80
20)	m	Zé Antônio	01/10/83
<hr/>			
21)	m	Iokzazi (Iolia)	1946 (a)
		X	
22)	f	Fikdawy	1949 (a)
23)	m	Mauro Tsakbyita	09/03/71

<u>Sexo</u>	<u>Nome</u>	<u>Idade</u>
24) m	Paulo Wareota	05/10/71
25) f	Julietta	07/06/76
26) m	Saiuto	12/12/78
27) f	Antonieta Tsakta	22/07/81
<hr/>		
28) m	José Roberto Babamuitsa X	1956 (a)
29) f	Vera Aneo	12/06/62
30) f	Arlinda	06/05/72
31) m	Berto	28/04/79
32) m	Carlito	06/07/81
33) f	Lucinda	29/07/83
<hr/>		
34) m	João Tsibámy X	1964 (b)
35) f	Maria Virgínia Nahoik	29/12/67
<hr/>		
36) m	José (Deteca) X	1960 (b)
37) f	Elisete Zubotsau	1966 (b)
<hr/>		
38) m	Miguel Iokdomutsa X	1956 (a)
39) f	Anondik	1946 (a)
40) m	Joaquim	28/02/72
41) f	Nelsi	03/10/76
42) m	Jorge	1979 (b)
43) f	Rosalina	24/06/82



	<u>Sexo</u>	<u>Nome</u>	<u>Idade</u>
44)	m	Naik X	1928 (a)
45)	f	Tykdaba	1948 (a)
46)	m	Pedro Tatsizozok	1966 (b)
47)	f	Mareusa Kanaua	14/11/73
48)	f	Lidia	01/08/77
49)	f	Janete	14/02/80
50)	m	Décio	25/09/83
<hr/>			
51)	m	Pakai X	1954 (a)
52)	f	Eunice Takzowy	1950 (a)
53)	m	Nestor Zikmy	03/09/73
<hr/>			
54)	m	Roberto Hatsabyi X	1947 (a)
55)	f	Miriam Aoka	20/07/71
<hr/>			
56)	m	Takta X	1945 (a)
57)	f	Bozik	1964 (b)
58)	f	Salette	03/05/71
59)	f	Regina	16/02/76
60)	m	Adimir	19/03/79
61)	m	.....	03/01/84

INHABANTES (7) - Aldeia Nova (2)

	<u>Sexo</u>	<u>Nome</u>	<u>Idade</u>
1)	m	Dokmy X	1953 (a)
2)	f	Tabawy	1961 (b)
3)	f	Leonice	1978 (b)
4)	f	Alcina	08/05/82
<hr/>			
5)	m	Étedok (Abozuk) X	1955 (a)
6)	f	Rosa Haikbopyrykyk	17/07/69
<hr/>			
7)	m	Luis Kopezarik X	1938 (a)
8)	f	Joana Simasie	1946 (a)
9)	m	Aloisio Tseíta	11/04/74
<hr/>			
10)	f	Kurone	1925 (a)
11)	m	Donato Besany	1964 (b)
<hr/>			
12)	m	Tambok X	1949 (a)
13)	f	Rita Ema	1949 (a)
14)	f	Jacinta	27/03/67
15)	m	Nateus	27/03/74
16)	f	Angela	15/03/76
17)	m	Nivaldo	02/12/77
18)	m	Nivalci	29/10/79
19)	m	Balduino (Jacinto)	22/01/83
20)	f	Nadir	02/12/83

IBIDANY (7) - Aldeia Nova (3)

	<u>Sexo</u>	<u>Nome</u>	<u>Idade</u>
1)	m	Manitá	1941 (a)
		X	
2)	f	Tebe	1936 (a)
<hr/>			
3)	m	Martinho	1958 (a)
		X	
4)	f	Luisa Manita	1966 (b)
5)	f	Valdirene	30/11/81
<hr/>			
6)	m	Tawany	1941 (a)
		X	
7)	f	Musakazi	1948 (a)
8)	f	Susane	14/06/76
9)	f	Lídia	25/04/79
10)	f	Jussara Wero	03/08/70
11)	f	Juraci	20/06/73
12)	m	Jaime	23/02/76
13)	f	Romão Zumo	1940 (a)

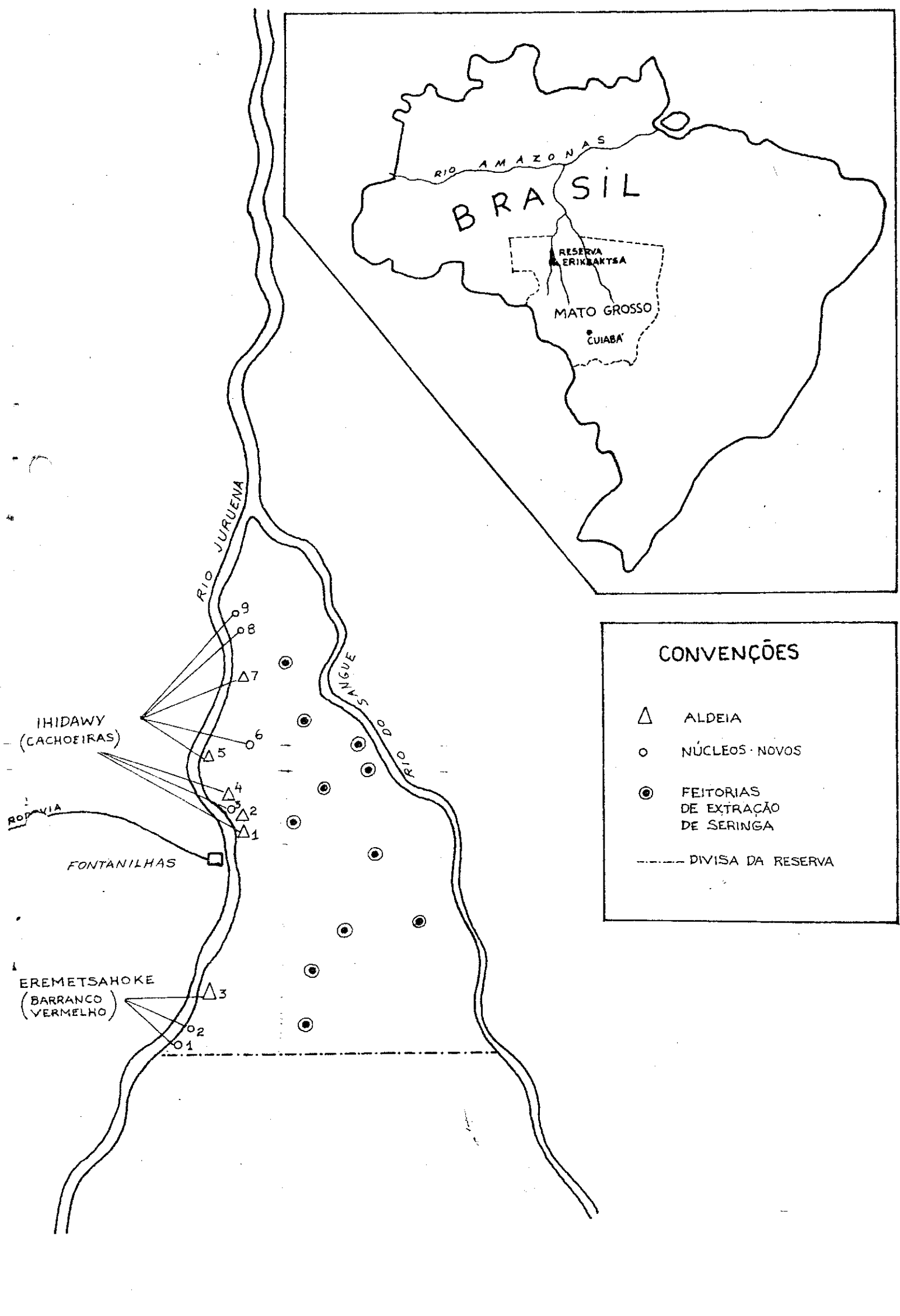

**CONVENÇÕES**

- △ ALDEIA
- NÚCLEOS NOVOS
- ⊙ FEITÓRIAS DE EXTRAÇÃO DE SERINGA
- DIVISA DA RESERVA

Discriminação por Sexo, segundo cada Aldeia (v. mapa)

- 1) Eremetsahoke (1) - Barranco Vermelho  
 m = 6  
 f = 7
- 2) Eremetsahoke (2) - Barranco Vermelho  
 m = 22  
 f = 14
- 3) Eremetsahoke (3) - Barranco Vermelho  
 m = 44  
 f = 33
- 4) Ihidawy (1) - Cachoeiras - 1ª Aldeia  
 m = 47  
 f = 49
- 5) Ihidawy (2) - Cachoeiras - Aldeia da Curva  
 m = 31  
 f = 24
- 6) Ihidawy (3) - Cachoeiras - Jurvinha  
 m = 8  
 f = 8
- 7) Ihidawy (4) - Cachoeiras - 2ª Aldeia  
 m = 21  
 f = 20
- 8) Ihidawy (5) - Cachoeiras - Aldeia d. Beira  
 m = 13  
 f = 10
- 9) Ihidawy (6) - Aldeia do Centro  
 m = 8  
 f = 7
- 10) Ihidawy (7) - Aldeia Nova (1)  
 m = 30  
 f = 31

11) Inidawy (8) - Aldeia Nova (2)

$m = 10$

$f = 10$

12) Inidawy (9) - Aldeia Nova (3)

$m = 4$

$f = 9$

TOTAL:  $m = 245 = 52,58\%$

$f = 221 = 47,42\%$

466

Distribuição por Idade

0 - 9 anos	=	104	=	41,70%
10 - 19 "	=	97	=	20,63%
20 - 29 "	=	59	=	12,70%
30 - 39 "	=	78	=	16,80%
40 - 49 "	=	25	=	5,40%
50 - 59 "	=	10	=	2,15%
60 - "	=	3	=	0,62%



Gráfico da distribuição por idade, em porcentagem

Discriminação por Sexo, segundo faixas de Idade

0 - 10 anos : m = 95  
                  f = 99

10 - 20 anos : m = 47  
                  f = 50

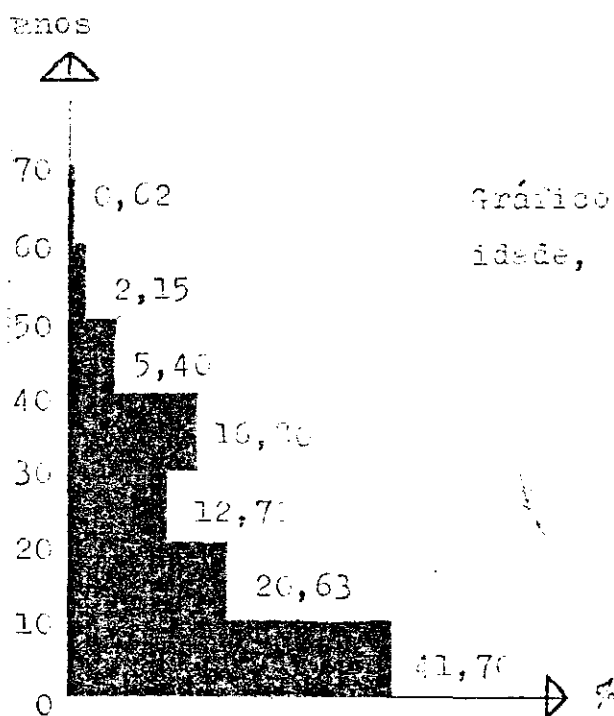
20 - 30 anos : m = 34  
                  f = 25

30 - 40 anos : m = 44  
                  f = 34

40 - 50 anos : m = 13  
                  f = 12

50 - 60 anos : m = 8  
                  f = 2

60 - 70 anos : m = 2  
                  f = 1

Nascidos antes do contato, ainda vivos: 158 = 33,6 %

m = 91  
f = 67

Nascidos depois do contato, ainda vivos: 308 = 66,4 %

m = 153  
f = 155

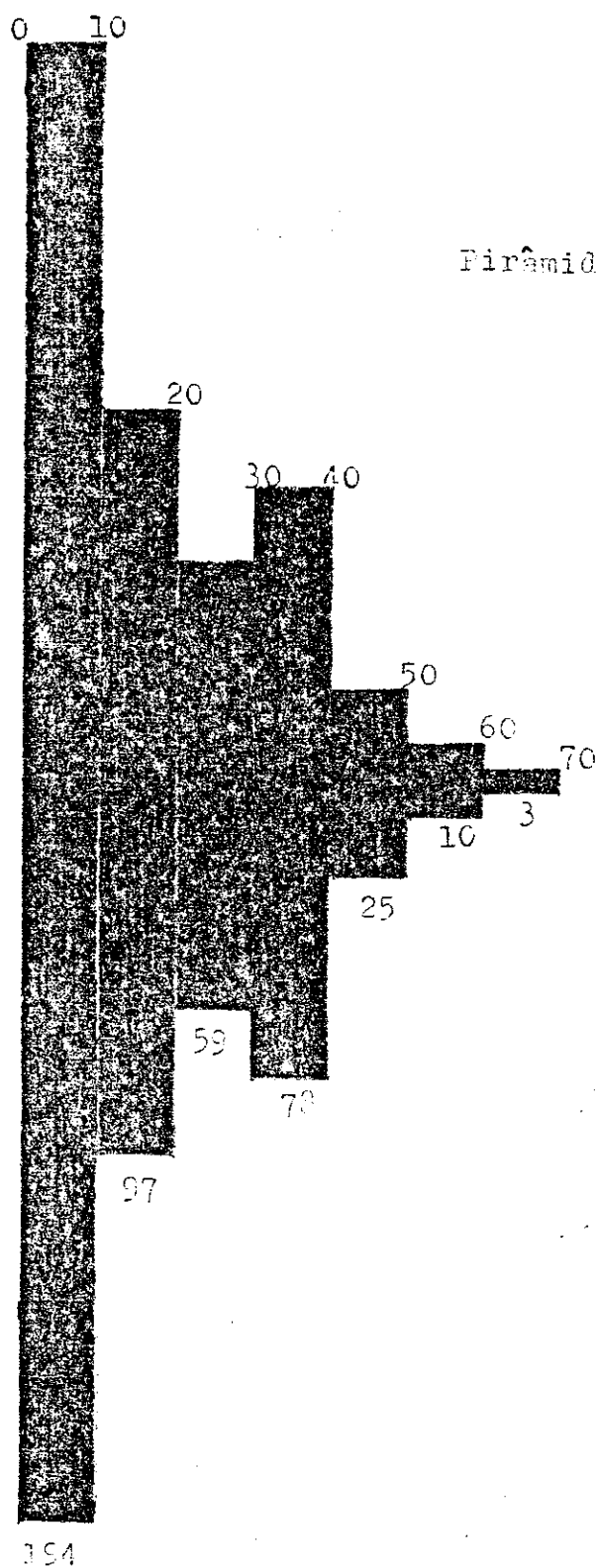



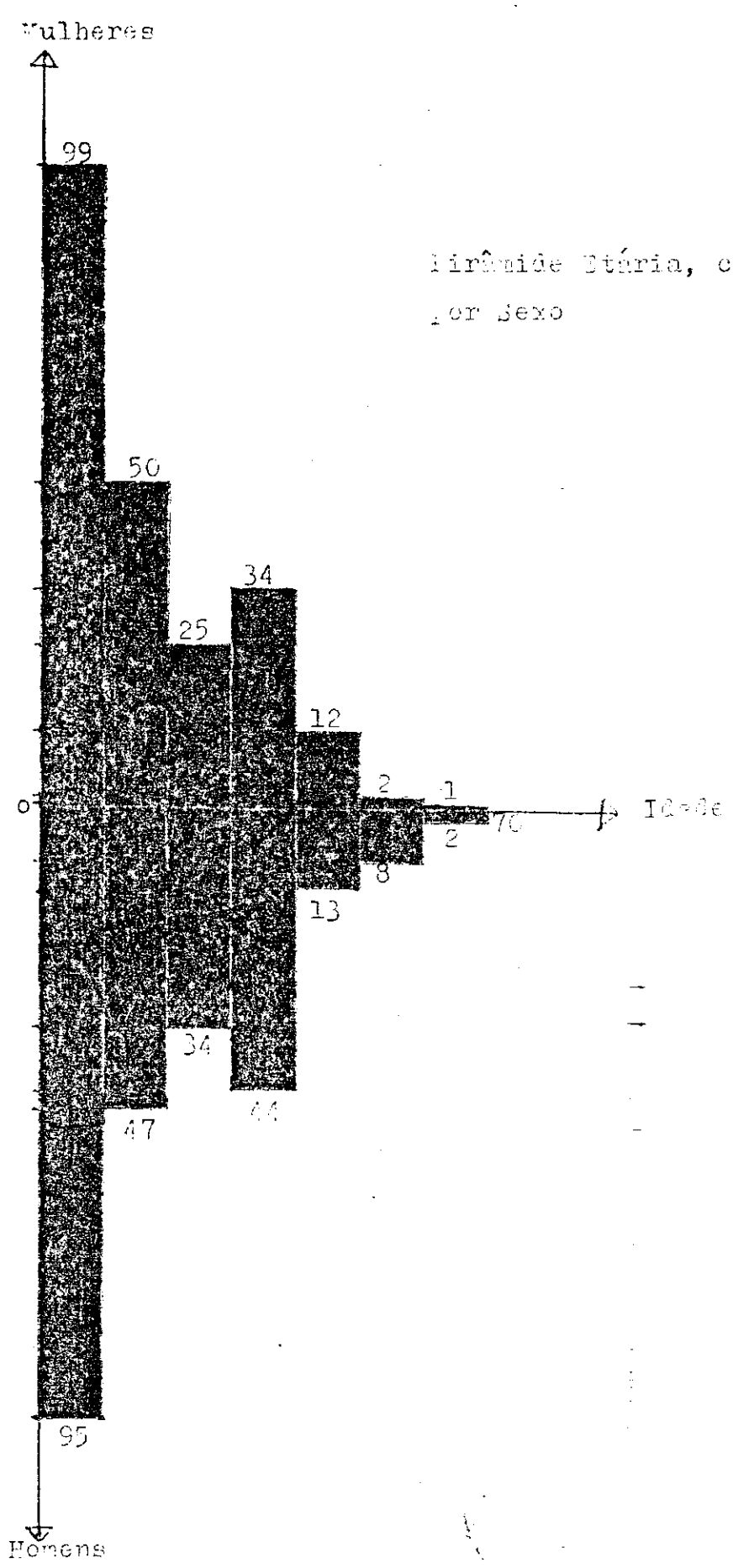

pirâmide Etária, com distribuição por sexo

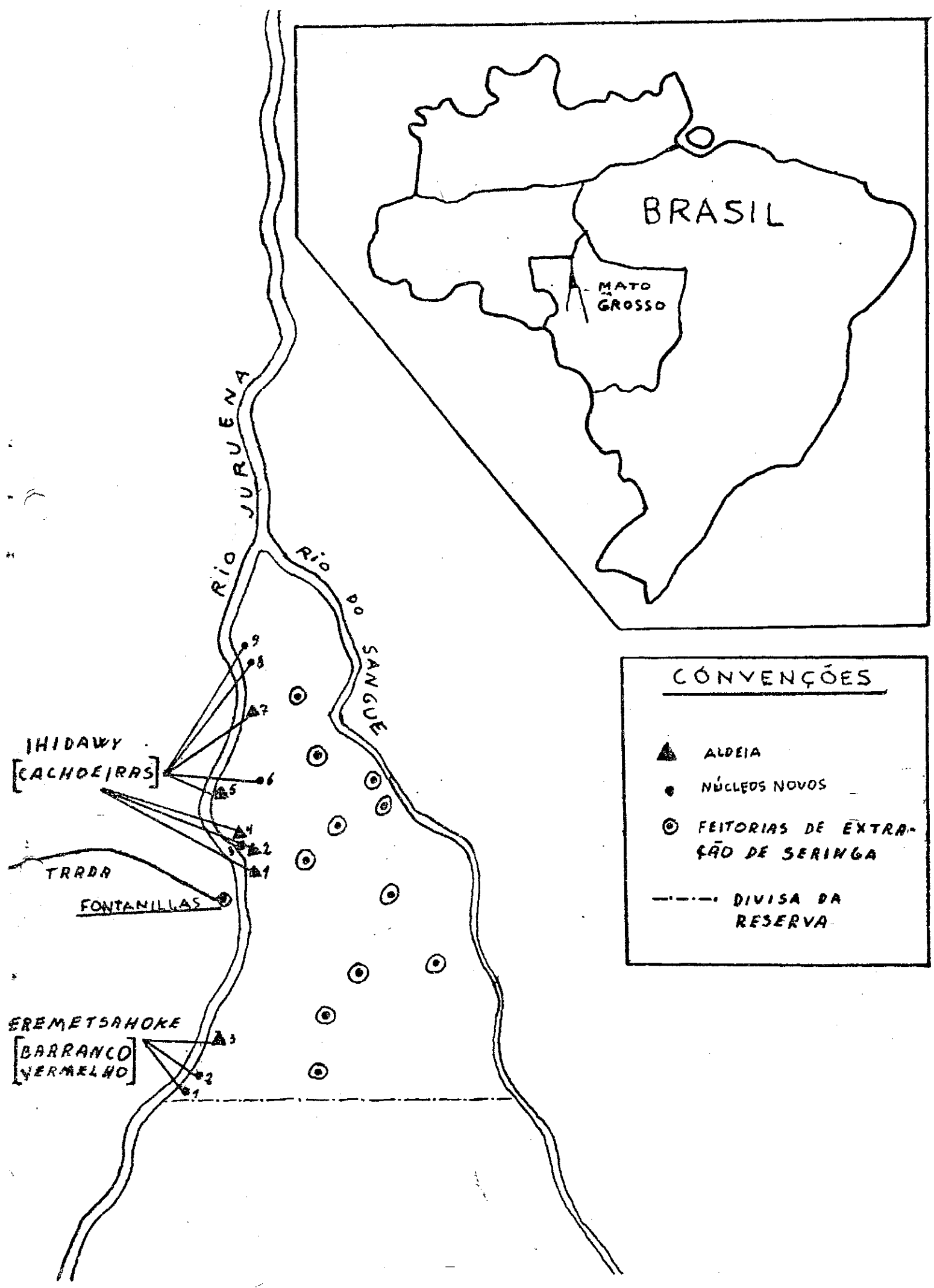

**CÔNVENÇÕES**

- ▲ ALDEIA
- NÚCLEOS NOVOS
- ◎ FEITORIAS DE EXTRAÇÃO DE SERINGA
- - - - DIVISA DA RESERVA