



FUNAI  
Fundação Nacional do Índio  
MINISTÉRIO DO INTERIOR  
PRESIDÊNCIA

INSTITUTO SOCIOAMBIENTAL  
data 01/07/88  
cod FGD00003

FUNDAÇÃO NACIONAL DO ÍNDIO  
COORDENADORIA DE ÍNDIOS ISOLADOS-CII

LEVANTAMENTO PROVISÓRIO SOBRE GRUPOS INDÍGENAS  
ISOLADOS EM TERRITÓRIO BRASILEIRO - Abril/88

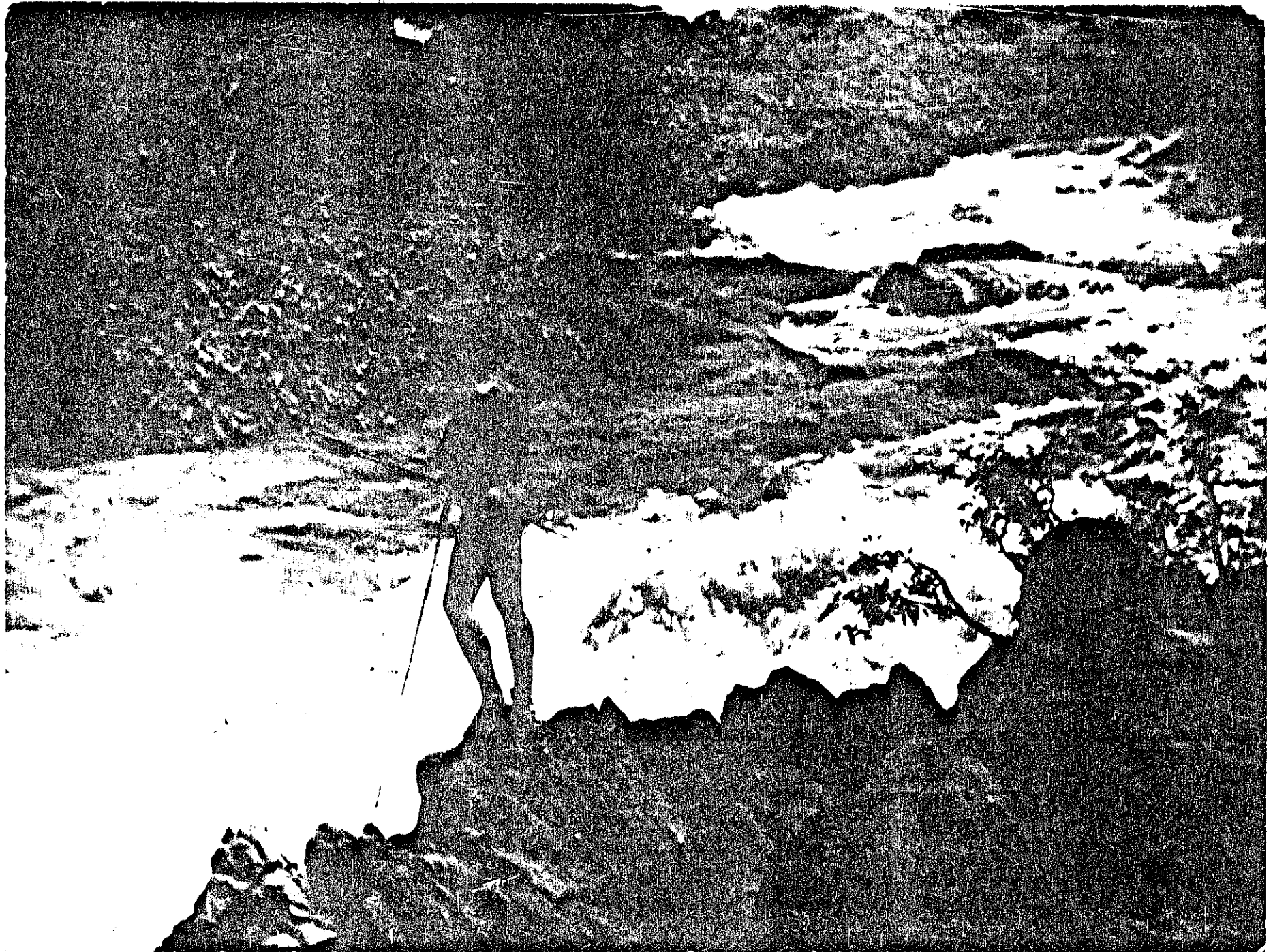



## INTRODUÇÃO

O presente trabalho é fruto de uma primeira pesquisa da Coordenadoria de Índios Isolados, com o objetivo de ordenar, catalogar e localizar geograficamente os grupos indígenas isolados existentes em território brasileiro, cujas informações encontravam-se disseminadas entre Sertanistas, Antropólogos, Técnicos Indigenistas, Índios e Regionais.

São dezenas de pequenos agrupamentos espalhados por regiões recém alcançadas pelas frentes de expansão da sociedade nacional, ameaçados em sua integridade física, cultural e muitas vezes forçados a um intenso nomadismo na luta pela sobrevivência.

As informações aqui contidas foram levantadas basicamente a partir de documentos administrativos e consultas a técnicos das 2ª, 4ª, 5ª e 6ª Superintendências Executivas Regionais/FUNAI e plotadas em carta geográfica da Amazonia Legal - Projeto RADAM/BRASIL, escala 1:2.500.000, onde cada ponto assinalado corresponde a uma área de possível habitat ou zona de perambulação de pelo menos um grupo isolado.

As peculiaridades de cada região e a mobilidade dos grupos isolados são fatores que dificultam, sobremaneira, a tarefa de localização, algumas vezes possibilitando a ocorrência de equívocos, os quais deverão ser retificados com o desenrolar dos trabalhos do Sistema de Proteção ao Índio Isolado.

Finalmente algumas observações se fazem necessárias:

1. As áreas assinaladas na Carta da Amazonia Legal foram transferidas para outra Carta ilustrativa, cujas proporções permitem um melhor manuseio.



2. As coordenadas aproximadas, no quadro em anexo, referem-se ao ponto no centro da área plotada, devendo ser utilizada apenas no sentido de localizar este ponto em Carta Geográfica.

3. Este trabalho não deverá ser utilizado, como fonte definitiva, para certificar a não existência de grupos indígenas isolados em áreas que não figurem no mesmo.



MINISTÉRIO DO INTERIOR  
FUNDAÇÃO NACIONAL DO ÍNDIO  
FUNAI COORDENADORIA DE ÍNDIOS ISOLADOS - CII

Nº DE ORDEM	LOCALIZAÇÃO	MUNICÍPIO	UF	COORDENADAS APROXIMADAS	GRUPO	SUER	ADMINISTRAÇÃO REGIONAL
01	Entre as cabeceiras do Rio Taboca e Rio Querê	Colorado do Oeste	RO	61°10'W 12°40'S	Nambikwara	2ª	Wilheo (2ª Inst)
02	Interior da Reserva Biológica do Guaporé	Costa Marques	RO	62°28'W 12°32'S	-	2ª	Pimenta Buero (Anua I)
03	Entre os Rios Nequens e Colorado, Limite Sudeste da Reserva Biológica do Guaporé - Baía Rica	Costa Marques	RO	62°07'W 12°45'S	-	2ª	Pimenta Buero (Anua I)
04	Médio Rio São Miguel, a Noroeste da A.I. Rio Branco	Costa Marques	RO	62°50'W 11°55'S	-	2ª	Pimenta Buero Anua I não com o nº 1
05	Cabeceiras dos Rios Muqui e Urupé, extremo Leste do Parque Nacional de Picaás Novas	Ji-Paraná e Presidente Medici	RO	62°40'W 11°20'S	-	2ª	* Casa do índio Ji-Paraná
06	Cabeceiras do Rio Formoso, Leste da A.I. Igarapé Lage e Sul da AI. Karipuna.	Porto Velho	RO	64°35'W 10°25'S	Karipuna	2ª	Gujerá-Mirim Karipuna II

Nº DE ORDEM	LOCALIZAÇÃO	MUNICÍPIO	U.F.	COORDENADAS APROXIMADAS	GRUPO	SUER	ADMINISTRAÇÃO REGIONAL
07	Entre os Igarapé do Veado e Igarapé Rosas, ambos afluentes da margem direita do Rio Madeirinhas.	Aripuanã	MT	61°15'W 09°35'S		2ª	* Casa do Índio Ji-Paraná <i>Piapicuma</i>
08	Próximo a margem esquerda do Rio Juruena, no interior da AI. Escordido.	Aripuanã	MT	58°35'W 09°37'S	Frikpatsa (?)	2ª	* Posto Avançado Juína
09	Médio Rio dos Peixes, afluente da margem direita do Rio Xingú, na Reserva Indígena Apiaká/Kaiabi.	Juara	MT	57°20'W 11°S	Kayabi (?)	2ª	Tangará da Serra
10	Nas cabeceiras do Rio Tapaiúna, ao Sul da Serra dos Kayabi, próximo a confluência do Rio Patelão com Rio dos Peixes.	Portos dos Gaúchos	MT	56°30'W 10°59'S	Kayabi (?)	2ª	Tangará da Serra
11	Médio Rio Maici, próximo a Rodovia Transamazônica	Maici	AM	62°15'W 07°20'S	Mura-Pirahã (?)	2ª	Porto Velho
12	Trecho médio superior do Rio Arraias, afluente da margem direita do Rio Manissuá-Missú, no Parque Indígena do Xingú.	-	MT	11°25'W 53°52'S	- (?)	6ª	POXIN

Nº DE ORDEM	LOCALIZAÇÃO	MUNICÍPIO	U.F.	COORDENADAS APROXIMADAS	GRUPO	SUER	ADMINISTRAÇÃO REGIONAL
13	Cabeceiras do Rio Tenente Marques, Sul do Parque Indígena do Aripuanã.	Juína/Vilhena	MT	60°W - 12°S	Nambikwara	2ª	Vilhena <i>Saldanha</i>
14	Entre o Igarapé do Anil e o Rio São Tomé, afluente da margem direita do Rio Juruena.	Alta Floresta	MT	08°22'S 58°W	Apiaká	2ª	* Posto Avançado <i>Rio Xuruá/Nambikwara</i>
15	Margem direita do Igarapé Pacutinga, afluente da margem direita do Rio Aripuanã na Serra do Pacutinga.	Aripuanã	MT	59°W 09°15'S	-	2ª	* Posto Avançado
16	Cachoeira Paulo Saldanha, ao Norte da AI. Rio Branco, próximo á Serra dos Parecis.	Costa Marques	RO	62°35'W 11°52'S	-	2ª	Pimenta Bueno
17	Entre as cabeceiras do Igarapé Azul, Rio Sotério e médio Rio Cautário, Próximo a AI. Guaporé.	Costa Marques e Gua-	RO	64°22'W 11°50'S	-	2ª	Guajará-Mirim
18	As margens do Igarapé afluente da margem esquerda do Rio Preto, ao Nor <sub>te</sub> da Mineração Jacundá.	Porto Velho	RO	62°52'W 09°S	-	2ª	Porto Velho

NR DE ORDEM	LOCALIZAÇÃO	MUNICÍPIO	U.F	COORDENADAS APROXIMADAS	GRUPO	SUER	ADMINISTRAÇÃO REGIONAL
19	Médio Rio Branco, ao Norte da AI. Aripuanã.	Aripuanã	MT	59°45'W 10°15'S	-	2ª	* Posto Avançado Juína <i>12/1/2007</i>
20	Sul do Parque Indígena do Xingú.	-	MT	-	Yawalapiti (?)	6ª	POXIN
21	Entre as localidades de Boa Sorte, Bom Jesus e Floresta .	Redenção	PA	49°45'W 07°45'S	Kayapó (?)	4ª	Redenção
22	Rio Lajeado, na Serra da Cinza, ao Norte da cidade de Porto Franco.	Porto Franco	MA	47°15'W 06°10'S	Guajá (?)	4ª	* SPAG
23	Próximo a margem esquerda do Rio Buriticupú no limite Norte da AI. Araribóia.	Amarante	MA	46°28'W 04°45'S	Guajá (?)	4ª	* SPAG
24	Próximo das cabeceiras do Igarapé sem denominação, afluente da margem direita do Rio Gurupi, ao Norte da Serra da Desordem.	Carutapera	MA	46°30'W 03°27'S	Guajá (?)	4ª	* SPAG
25	Alto Rio Turiaçu, limite Sul da AI. Alto Turiaçu.	Bom Jardim	MA	46°06'W 03°12'S	Guajá (?)	4ª	* SPAG



NR DE ORDEM	LOCALIZAÇÃO	MUNICÍPIO	U.F	COORDENADAS APROXIMADAS	GRUPO	SUER	ADMINISTRAÇÃO REGIONAL
26	Igarapé do Milho, no limite Sul da AI. Alto Turiaçu.	Carutapera	MA	46°25'W 03°12'S	Guajá (7)	4ª	* SPAG
27	Cabeceiras do Igarapé Panema, afluen- te da margem direita do Rio Gurupi, ao Norte da Serra do tiracambú.	Carutapera	MA	46°43'W 04°0'S	Guajá (7)	4ª	* SPAG
28	Cabeceiras do Igarapé Juriti, afluen- te da margem direita do Rio Carú, próximo ao limite Sudoeste da AI. Carú.	Carutapera	MA	46°29'W 03°48'S	Guajá (7)	4ª	* SPAG
29	Igarapé Água Branca, próximo à mar- gem direita do Rio Pindaré, limite Sul da AI. Carú.	Carutapera	MA	46°15'W 03°55'S	Guajá (7)	4ª	* SPAG
30	Cabeceira do Rio Aquiri, afluyente da margem esquerda do Rio Itacaiunas.	Marabá	PA	51°05'W 06°06'S	Arawete (7)	4ª	Marabá
31	Cabeceiras do Rio Tapirapé, afluen- te da margem esquerda do Rio Itacai- unas.	Senador José Porfírio	PA	50°57'W 05°35'S	-	4ª	Marabá Isolado do Pis. da Serra

(3)

80

NR DE ORDEM	LOCALIZAÇÃO	MUNICÍPIO	U.F.	COORDENADAS APROXIMADAS	GRUPO	BUER	ADMINISTRAÇÃO REGIONAL
32	Entre o baixo Rio Aratú e o Rio Uriuaná.	Portel	PA	50°38'W 03°35'S	Perakanã/Kararahô	4ª	Altamira
33	Alto Rio Cururu, ao Sul da Reserva Florestal Mundurucania, na Chapada do Cachimbo.	Itaituba	PA	56°54'W 08°11'S	Munduruku	4ª	Itaituba
34	Entre formadores da margem direita do Rio Curuá.	Altamira	PA	54°29'W 06°35'S	Kayapó	4ª	Altamira
35	Entre o alto Igarapé Chico Domingos e o Rio Iriri.	Altamira	PA	54°10'W 05°25'S	Kayapó	4ª	Altamira
36	Entre formadores da margem esquerda do Riozinho do Anfrísio, afluente da margem esquerda do Rio Iriri.	Altamira	PA	55°27'W 05°06'S	-	4ª	Altamira
37	No Igarapé Liberdade, próximo a Cachoeira Seca na margem esquerda do Rio Iriri.	Altamira	PA	54°36'W 04°33'S	Arara	4ª	Altamira
38	Médio Rio Curuá do Sul, afluente da margem direita do Rio Curuá-Una.	Altamira	PA	53°30'W 03°05'S	-	4ª	Altamira

Nº DE ORDEM	LOCALIZAÇÃO	MUNICÍPIO	U.F.	COORDENADAS APROXIMADAS	GRUPO	SUER	ADMINISTRAÇÃO REGIONAL
39	Entre os Rios afluentes da margem esquerda do Rio Cuminapanema.	Oriximiná/Óbidos	PA	55°37'W 00°18'S	-	4ª	Macapá <i>Araxá, Uruyana</i>
40	Entre Igarapé Água Fria e Rio Paru do Oeste ou Erepecuru.	Nhamundá	PA	56°15'W 00°30'S	Faskyana, Koroyana.	4ª	Macapá <i>na titopua - do rio no município de Nhamundá que faz parte do município de Nhamundá</i>
41	Entre o Igarapé Urucuriana e o Rio Paru do Oeste, próximo ao Limite Sul do Parque Indígena Tumucumaque.	Oriximiná/Óbidos	PA	55°45'W 00°30'N	Urukuriano (?)	4ª	Macapá
42	Alto Rio Marapú, próximo ao limite Oeste do Parque Indígena do Tumucumaque.	Oriximiná/Óbidos	PA	56°10'W 01°30'N	- (?)	4ª	Macapá
43	Cabeceira do Rio Mapuera ou Urucuriana.	São João da Cachoeira	PA	58°10'W 01°10'N	Mawayana, Akryana, Wai-Wai (sem contato), Karafawyana, Karikotó.	4ª	
44	Entre os Rios Cachorro e Cachorrinho	São João da Baliza	PA	57°39'W 00°30'S	Faxuyana, Katuena, Tykyana, Mayfurixana Txakunta, Tuyana. (?)	5ª	Parintins
45	Altas Nascentes do Baracuxi	-	PA	58°45'W 00°45'N	Karafawyana. (?)	5ª	Parintins

Nº DE ORDEM	LOCALIZAÇÃO	MUNICÍPIO	U.F.	COORDENADAS APROXIMADAS	GRUPO	SUER	ADMINISTRAÇÃO REGIONAL
46	Confluência do Rio Jatapuzinho, afluente da margem esquerda do Jatapú e Igarapé Girão.	São João da Baliza	RR	59°15'W 00°40'N	Kowyana, Turuwyana, Xereu (?)	5ª	Boa Vista
47	Médio Rio Uraricoera, na Área Indígena Yanomami.	Alto Alegre/Boa Vista	RR	62°53'W 03°22'N	Yanomami	5ª	Boa Vista <i>Yanomami</i>
48	Entre os Rios Uatapás ou Parimã e Igarapé Inajá, na AI. Surucucu.	Macajá	RR	N- 64°02'W 03°10'N S- 63°53'W 02°42'N	Yanomami	5ª	Boa Vista <i>Yanomami</i>
49	Próximo a confluência dos Rios Acara e Demini.	Barcelos	AM	62°53'W 00°17'S	- (?)	5ª	* PIN Barcelos
50	Entre as cabeceiras do Rio Urubaxi e Igarapé Buafanã.	Ilha Grande/Barcelos	AM	65°25'W 01°30'S	- (?)	5ª	* PIN Barcelos
51	No médio Rio Ineuxi, abaixo do Igarapé Natal.	Barcelos	AM	66°15'W 01°15'S	- (?)	5ª	* PIN Barcelos
52	Entre as cabeceiras do Rio Curicuarí e Igarapé Turi, na Serra da Traíra. Na Bacia do Tiquié nos Igarapés Samauma, Jacumá e Irá. Trecho superior do Rio Içana.	São Gabriel da Cachoeira	AM	-69°08'W 00°35'S -69°30'W 00°15'N -69°22'W 01°37'N	Maku (?)	5ª	São Gabriel da

NR DE ORDEM	LOCALIZAÇÃO	MUNICÍPIO	U.F	COORDENADAS APROXIMADAS	GRUPO	SUER	ADMINISTRAÇÃO REGIONAL
53	Área compreendida entre as confluência dos Rios Itui e Itaquai, no Vale do Javari.	Atalaia do Norte	AM	70°15'W 04°50'S	Korubo	5ª	Atalaia do Norte <i>v. Javari</i>
54	Entre o médio Rio Quixito e os formadores do Igarapé Boa Vista, no Vale do Javari.	Atalaia do Norte	AM	70°40'W 04°50'S	-	5ª	Atalaia do Norte <i>v. Javari</i>
55	Entre as nascentes dos Rios Negro e Beija-Flor, no Vale do Javari.	Atalaia do Norte	AM	71°40'W 05°45'S	-	5ª	Atalaia do Norte <i>v. Javari</i>
56	No Alto Rio Jandiatuba, a Oeste da AI. Alto Jutai, no Vale do Javari.	São Paulo de Olivença.	AM	70°15'W 06° S	-	5ª	Atalaia do Norte <i>v. Javari</i>
57	Entre as nascentes do Jutai e o Rio Jutaizinho, no Vale do Javari.	Benjamin Constant/São Paulo de Olivença	AM	70°15'W 06°25'S	-	5ª	Atalaia do Norte <i>v. Javari</i>
58	Entre as nascentes do Igarapé Santa na, afluente da margem direita do Rio Javari, e Igarapé Flexeira, afluente da margem esquerda do Rio Curuçá.	Atalaia do Norte	AM	72°15'W 05°09'S	Mayoruna	5ª	Atalaia do Norte <i>v. Javari</i>

Nº DE ORDEM	LOCALIZAÇÃO	MUNICÍPIO	U.F	COORDENADAS APROXIMADAS	GRUPO	SUER	ADMINISTRAÇÃO REGIONAL
59	Cabeceiras do Rio Batã, afluente da margem esquerda do Rio Jaquirana, no Vale do Javari.	Atalaia do Norte	AM	73°22'W 06°48'S	Mayoruna	5ª	Atalaia do Norte <i>V. Javari</i>
60	Entre o Médio Rio Branco e Alto Rio Itaquai, no Vale do Javari.	Atalaia do Norte	AM	70°54'W 06°11'S	-	5ª	Atalaia do Norte <i>V. Javari</i>
61	No Médio Rio Pardo, afluente da margem esquerda do Curuçá, no Vale do Javari.	Atalaia do Norte	AM	72°35'W 05°47'S	-	5ª	Atalaia do Norte <i>V. Javari</i>
62	Entre as Cabeceiras do Rio Envira e Rio Tarauacá.	Foz do Jordão	AC	72°02'W 09°50'S	-	5ª	Rio Branco <i>Ats Tarauacá</i>
63	Entre a confluência dos Rio Envira e Igarapé Riozinho.	Foz do Jordão	AC	71°30'W 09°45'S	-	5ª	Rio Branco
64	Entre as nascentes do Igarapé Boraçu, Igarapé Paraná e Médio Rio Envira, na AI. Rio Envira.	Foz do Jordão	AC	71°23'W 09°21'S	-	5ª	Rio Branco
65	Cabeceiras do Rio Iaco na AI Mamoadate, próximo a fronteira com o Peru	Assis Brasil	AC	70°30'W 10°45'S	-	5ª	Rio Branco

NR DE ORDEM	LOCALIZAÇÃO	MUNICÍPIO	U.F	COORDENADAS APROXIMADAS	GRUPO	SUER	ADMINISTRAÇÃO REGIONAL
66	No Médio Rio Branco, afluente da margem esquerda do Rio Juma, ao Norte da Rodovia Transamazônica.	Novo Aripuanã	AM	60°12'W 07°14'S	-	5ª	*PIN Humaitá
67	Nas cabeceiras do Rio Machado, afluente da margem esquerda do Rio Roosevelt, na Serra do Machado.	Novo Aripuanã	AM	61°16'W 08°15'S	-	5ª	*PIN Humaitá
68	Nas nascentes do Rio Maracanã, afluente da margem direita do Aripuanã, na Serra do Sucunduri.	Novo Aripuanã	AM	59°12'W 08°17'S	-	5ª	*PIN Humaitá
69	Entre as cabeceiras do Rio Tumiã, Rio Seruini e Sepatini, afluente da margem esquerda do Rio Purus.	Lábrea	AM	66°45'W 08°15'S	-	5ª	*PIN Lábrea
70	Entre as cabeceiras do Rio Piranha e Rio Riozinho, afluentes da margem direita do Rio Cuniná.	Tapauá	AM	65°45'W 06°45'S	Marimã	5ª	*PIN Lábrea
71	Entre o Médio Rio Pacia e Rio Mari, afluentes da margem direita do Rio Purus.	Lábrea	AM	64°35'W 07°45'S	Juma	5ª	*PIN Lábrea

Nº DE ORDEM	LOCALIZAÇÃO	MUNICÍPIO	U.F.	COORDENADAS APROXIMADAS	GRUPO	SUER	ADMINISTRAÇÃO REGIONAL
72	Entre as cabeceiras do Rio Inacorá e Médio Rio Mucum, afluentes da margem direita do Rio Purus.	Canutama	AM	64°15'W 08°20'S	-	5ª	*PIN Lábrea
73	Entre as cabeceiras do Rio Jatuarana e Igarapé Água Verde, afluentes da margem direita do Rio Aripuanã.	Novo Aripuanã	AM	60°41'W 07°46'S	-	5ª	*PIN Humaitá
74	Nas cabeceira do Igarapé Bararati, afluente da margem esquerda do Rio Juruena. Entre as Serras dos Sucunduri e Ararati.	Novo Aripuanã	AM	58°45'W 08°40'S	-	5ª	*PIN Humaitá
75	Cabeceiras do Rio Parauari, afluente da margem esquerda do Rio Maués.	Maués	AM	58°10'W 05°45'S	-	5ª	*PIN Humaitá
76	No Alto Rio Tocantins, nos Rios Preto, Bagagem, Tocantzinho e Parana, Na Serra da Mesa.	Minaçu	GO	48°10'W 13°45'S	Avá Canoeiro	6ª	Gurupi
77	Rio Jaburu, afluente da margem esquerda do Braço Menor do Araguaia ou Javaés, na Mata do Mamão, Ilha do Bananal.	Pium	GO	50°10'W 10°50'S	Avá-Canoeiro	6ª	São Félix do Araguaia



Nº DE ORDEM	LOCALIZAÇÃO	MUNICÍPIO	U.F.	COORDENADAS APROXIMADAS	GRUPO	SUER	ADMINISTRAÇÃO REGIONAL
78	Próximo ao Rio Curiaú, ao Sul da AI. Waimiri Atroari	Novo Airão	AM	60°52'W 01°37'S	-	5ª	Parintins
79	Cabeceiras dos Rio Alalaú e Branquinho, ao Norte da AI. Waimiri Atroari.	-	AM	60°10'W 00°05'S	-	5ª	Parintins
80	Entre os rios formadores do Rio Ipitanga, na AI. Paru d'Este.	Almeirim	PA	54°05'W 00°50'N	-	4ª	Macapá
81	Médio Rio Candeia, no Sul da AI. Karitiana.	Porto Velho	RO	63°52'W 09°30'S	Karitiana/Ariken	2ª	Porto Velho
82	Vale do Rio Cabixi-Piolho e margem do Rio Guaporé.	-	MT	60°18'W 13°30'S	-	2ª	Vilhena

FONTES DE REFERÊNCIA

01. DOCUMENTOS ADMINISTRATIVOS

ESPECIFICAÇÃO	I T E M
a) Processo	
. FUNAI/BSB/4185/85	01
. FUNAI/BSB/3074/83	74/75
. FUNAI/BSB/0253/83 - Vol. I e II	76/77
. FUNAI/BSB/1074/80 - Vol. I, II e III	53 a 61
. FUNAI/BSB/1152/79	43/44/45/46
. FUNAI/BSB/3115/77	43/44/45/46
. FUNAI/BSB/2989/80	41/43/44
b) Comunicação Interna	
.nº 664/4ª SUER/GAB, de 01.11.88	31
.nº 001/SPI/2ª SUER, de 09.03.86	01 a 09 - 13 a 19 - 81/82
.nº 800/GAB/FUNAI-Sede, de 18.11.87	20
.nº 001/SPAG/4ª SUER, de 06.01.88	23 a 29
.nº 005/SPAG/4ª SUER, de 04.01.88	23 a 29
.nº 054/5ª SUER/GAB, de 05.02.88	42 - 46 a 51 - 53 a 64
c) Memorando	66 a 68 - 70 a 75
.nº 568/8ªDR/83	11
.nº 011/JCM, de 25/08/86(anexo ao Processo FUNAI/5ª SUER/ 140/87 - fls. 023)	62/63/64/65
.nº 020/DAI, de 12.01.84	71
.nº 021/DAI, de 12.01.84	69
d) Radiograma	
.nº 1287/8ª DR, de 11.10.84	02
.nº 0352/ADRE, de 18.12.87	21
.nº 006/ADRE, de 08.01.88	21

e) Informação

.nº 036/5ª SUER/DFU, de 30.11.87 70

f) Telex

.nº 643/ADR VLH/2ª SUER, de 19.11.87 07

.nº 003/2ª SUER/GAB, de 17.11.87 19

.nº 322/2ª SUER/SEC, de 09.04.87 19

.nº 021/PIN Rio Preto, de 27.03.87 19

.nº 4984/4ª SUER, de 21.12.87 21

.nº 074/4ª SUER, de 11.01.87 21

.nº 282/PRESI, de 09.07.87 31

.nº 283/PRESI, de 09.07.87 31

.nº 084/4ª SUER, de 08.07.87 31

.nº 083/4ª SUER, de 08.07.87 37

g) Outros

- Proposta para formação de Equipes do Sistema de Proteção ao Índio Isolado na jurisdição da 5ª SUER. 52 a 57 - 59/70/71/72/73

- Proposta para criação da Frente de Contato Apia ká/Kayabi - CII/FUNAI. 09/10

- Quadro Demonstrativo dos Grupos Isolados, na ju risdição da 4ª SUER. 21 a 30 - 32 a 39 -41/42

- Relatório de Consulta Linguística à Frente de Atração do Rio Tapirapé em 10/15 de outubro de 1987 - MPEG/FUNAI 31

- Quadro Demonstrativo da Situação Atual dos Gru pos Arredios -PA/MA/AP - Sertanistas/4ª SUER, ju nho de 1987 34/35/36/37/38

- Relatório Etnológico Sobre os últimos dias da Frente de Atração do Rio Tapirapé (anexo a CI nº 664/4ª SUER, de 06.11.87) 31

- Relatório sobre o Surgimento de Índios Isolados no Município de Itupiranga - Estado do Pará, (Pasta suspensa Rio Cajazeiras - CII). 31
- Relatório da Frente de Atração Surucucu. 48
- Carta da Missão Novas Tribos do Brasil a 4ª SUER. 39
- Carta sn-CNPq - 09.11.83 (anexa ao Memo 568/8ªDR/83) . 11
- Trabalho referente a Índios Isolados no Médio Rio Negro - 5ª SUER. 50/51
- Depoimento dos Índios Canísio Kayabi, Cawitawi Kayabi e Cuiabano Kayabi, habitantes do Parque Indígena do Xingu. 12
- Relatório de Viagem a Área dos Índios Isolados - PIN Pururé/ADR. Macapá, de 02.05.88 - Côordenação de Índios Isolados/CII. 80
- Depoimento, informação e presença constatada pelos índios Apalai do PIN Pururé. 80
- CI nº 003/GAB/SUGE, de 29.04.88 78/79



## 02. BIBLIOGRAFIA

CEDI. Centro Ecumênico de Documentação e Informação. Povos Indígenas do Brasil. São Paulo, 1983 (Amapá/Norte do Pará-3).

CEDI. Centro Ecumênico de Documentação e Informação. Povos Indígenas do Brasil. São Paulo, 1981 (Javari - 5).

CEDI. Centro Ecumênico de Documentação e Informação. Povos Indígenas do Brasil. São Paulo, 1985 (Sudoeste do Pará/Tocantins-8).

CIMI. Conselho Indigenista Missionário. Povos Indígenas no Brasil e Presença Missionária, 1985. Mapa.

FRIKEL, Frei Protássio. Classificação Linguístico-Etnológica das Tribos Indígenas do Pará Setentrional e Zonas Adjacentes. In Revista de Antropologia nº 2, Vol 6. São Paulo, 1958.

GUNTER, Kromer. Cuxiara, O Purus dos Indígenas. Ensaio Etno-Histórico e Etnográfico do Médio Purus. São Paulo, Loyola, 1985.

LEONEL JR, Mauro Mello. Urueu-Wau-Wau - 5º Relatório - A Hidroelétrica de Samuel e os Urueu-Wau-Wau. FIPE/USP, São Paulo, Jun/1986.

MINDLIN, Betty. Relatório de Andamento. Avaliação do Componente Indígena. FIPE - USP, São Paulo, Jun/jul/1986. Datilografado.

MINDLIN, Betty. Relatório de Andamento. Avaliação do componente Indígena. FIPE - USP. São Paulo, Agosto/1986. Datilografado.

NIMUENDAJÚ, Curt. Mapa Etno-Histórico de Curt Nimuendajú. Rio de Janeiro, IBGE - PRÓ-MEMORIA, 1987.



RIBEIRO, Darcy. Línguas e Culturas Indígenas do Brasil. Rio de Janeiro, Centro Brasileiro de Pesquisas Educacionais, 1957.

RIBEIRO, Darcy. Os Índios e a Civilização. A Integração das Populações Indígenas no Brasil. Petrópolis, Vozes, 1979.

MEIRELLES, Denise Maldi. Populações Indígenas e a Ocupação Histórica do Território de Rondônia. Cuiabá, Universidade, 1983.

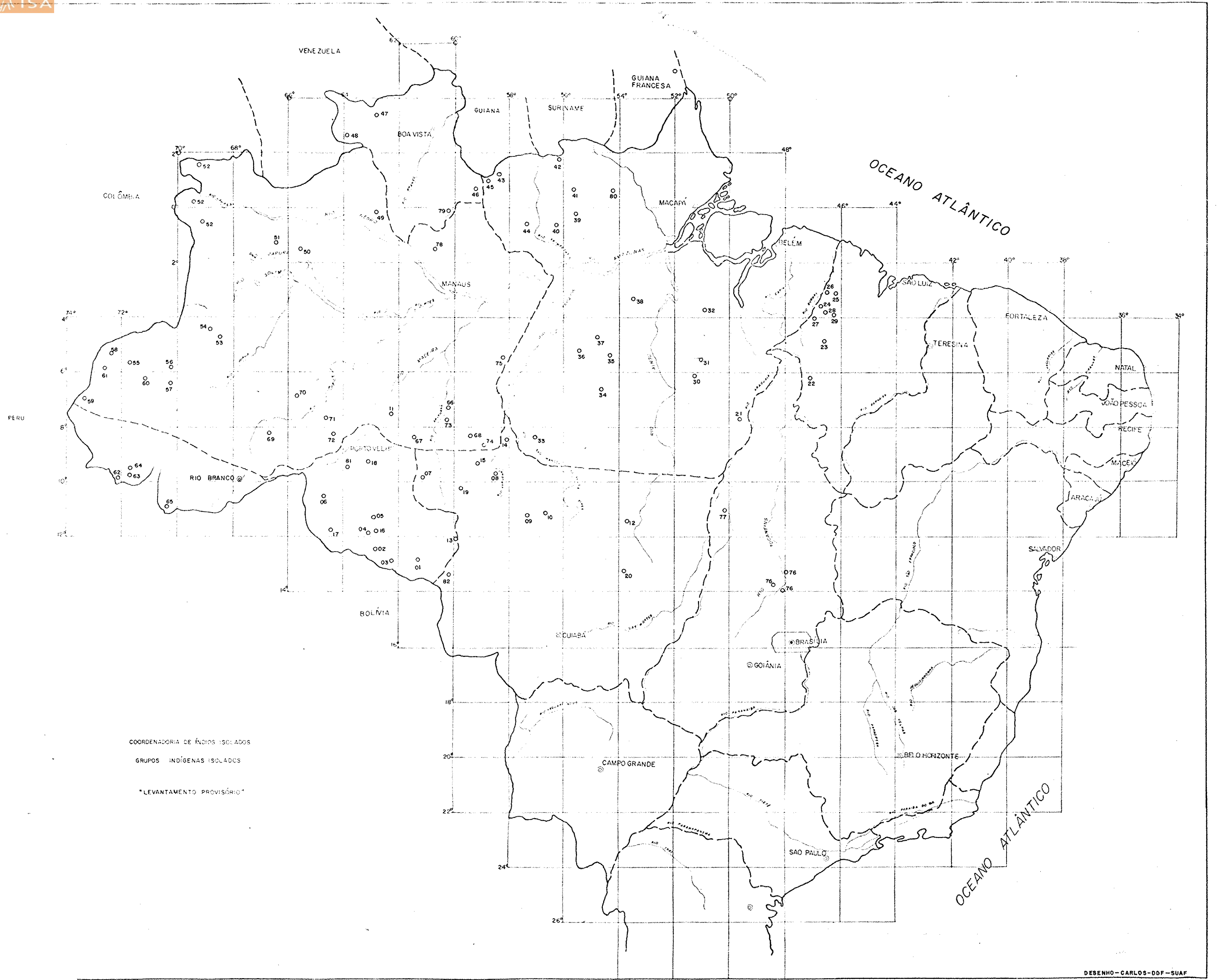

COORDENADORIA DE ÍNDIOS ISOLADOS  
 GRUPOS INDÍGENAS ISOLADOS  
 \*LEVANTAMENTO PROVISÓRIO\*