INSTITUTO SOCIOAMBIENTAL
Data ___/___/___
Cod. 5516

PPTAL

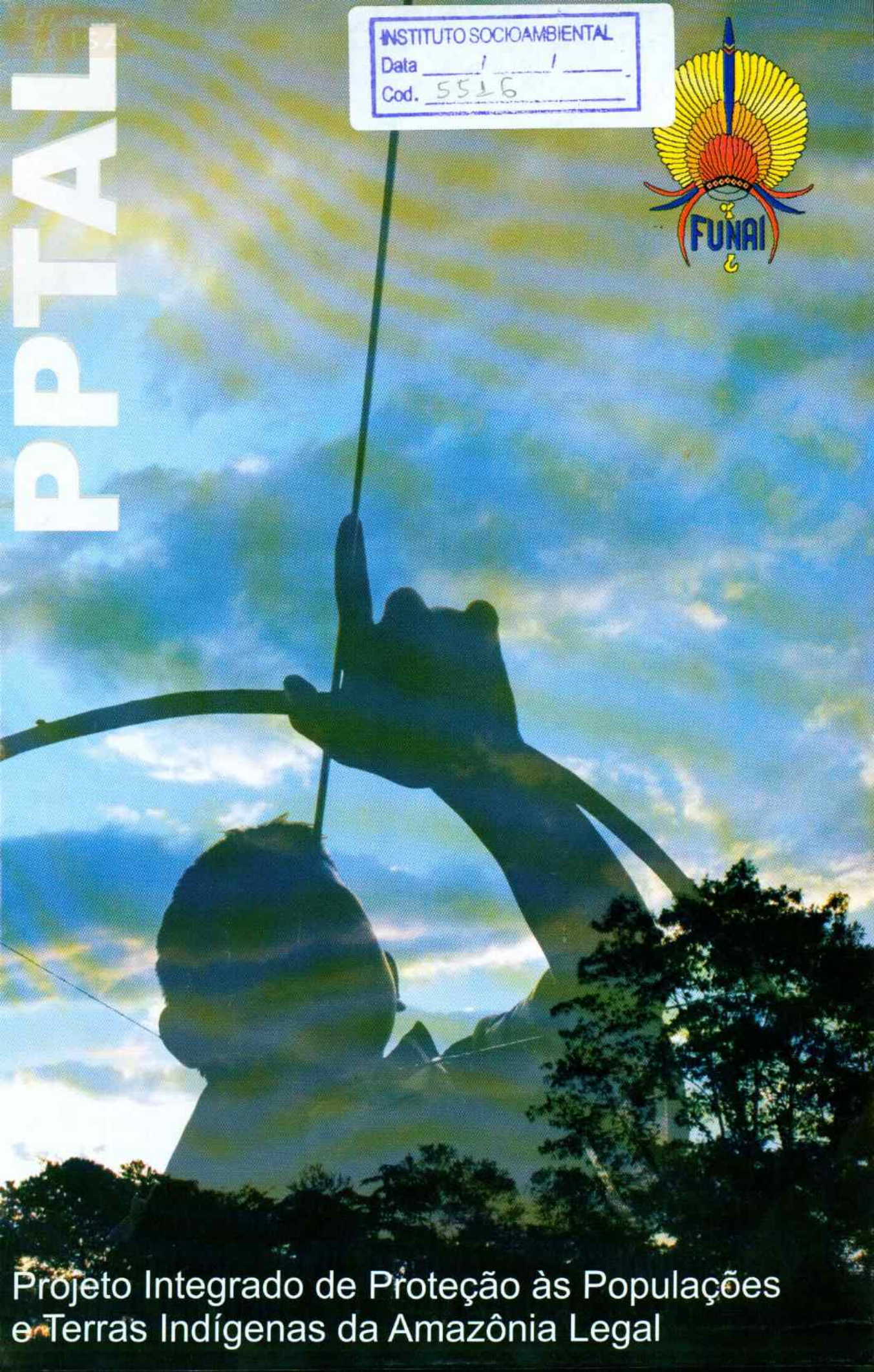

Projeto Integrado de Proteção às Populações e Terras Indígenas da Amazônia Legal

O PPTAL

O Projeto Integrado de Proteção às Populações e Terras Indígenas da Amazônia Legal iniciou suas atividades em 1996, tendo como objetivo colaborar no processo de regularização e proteção de um conjunto de terras indígenas localizadas na Amazônia Legal.

Executado no âmbito da presidência da Fundação Nacional do Índio, Funai, o PPTAL integra o Projeto Piloto de Proteção das Florestas Tropicais do Brasil, PPG7, sendo este vinculado ao Ministério do Meio Ambiente.

O PPTAL surge, portanto, do reconhecimento da importância das terras indígenas na conservação dos recursos naturais, contribuindo para limitar o desmatamento na Região Amazônica. Até o momento, 89 terras totalizando 37 milhões de hectares já foram demarcadas com recursos do projeto.

O PPTAL tem como linha de trabalho o incentivo à participação indígena na regularização e defesa de suas terras. Para tanto, realiza parcerias com organizações indígenas e ONG's de apoio para a implementação de Projetos de Acompanhamento Indígena da Demarcação e de Projetos de Vigilância. São promovidas, também, ações de Capacitação Indígena, para que as comunidades tenham condiçõesde melhor proteger seus territórios.

Fruto de acordo entre os governos do Brasil e da Alemanha, o PPTAL conta com recursos dodados pelo KfW, agência de fomento daquele país.O PNUD e o Banco Mundial são outros parceiros importantes na implementação do PPTAL.

Em todas as suas atividades, o PPTAL conta com o apoio fundamental da Agência de Cooperação Técnica da Alemanha GTZ.

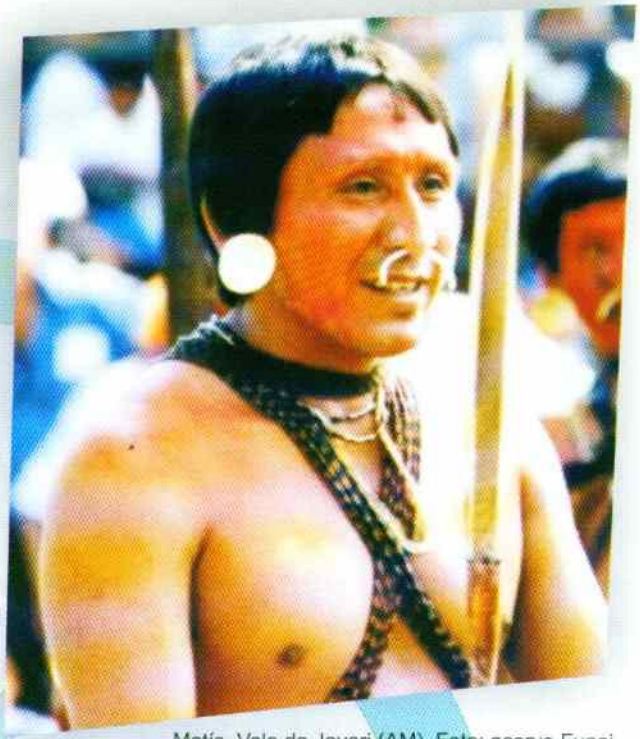

Matís. Vale do Javari (AM). Foto: acervo Funai

Waiãpi (AP). Foto: Henrique Cavalleiro - PPTAL/Funai

O PPTAL trabalha com recursos da ordem de U$ 22 milhões, contando com a cooperação financeira internacional do KfW (Banco de Fomento e Cooperação da Alemanha) e a contrapartida do governo brasileiro. Desde o início de sua implementação o PPTAL contou também com o apoio técnico e financeiro do Banco Mundial, que administra o Rain Forest Found - Fundo para as Florestas Tropicais. Este recurso era utilizado básicamente para o funcionamento da Secretaria Técnica do PPTAL, o que passa a ser assumido, em 2006, pela própria Funai.

PROTEÇÃO DAS TERRAS INDÍGENAS

Os Projetos de Vigilância apoiados pelo PPTAL e executados pelas organizações indígenas não têm a finalidade de substituir as atribuições da Funai, Ibama e Polícia Federal. Tais instituições, enquanto instâncias de estado, devem coibir as ações ilegais em terras indígenas. O objetivo do PPTAL é incentivar ações preventivas, tais como: manutenção dos limites, divulgação dos direitos indígenas junto à sociedade envolvente e novas estratégias de ocupação das terras. Essas ações podem incluir o incentivo ao reassentamento de aldeias e, eventualmente, atividades de manejo de recursos naturais.

Além das parcerias com organizações indígenas e ONG´s Indigenistas, o PPTAL está apoiando, em caráter piloto, o fortalecimento de alguns postos da Funai na Amazônia (Lábrea, Pauini e Tefé) para que, em ações conjuntas com aquelas organizações, possam garantir a integridade das terras indígenas localizadas em sua jurisdição.

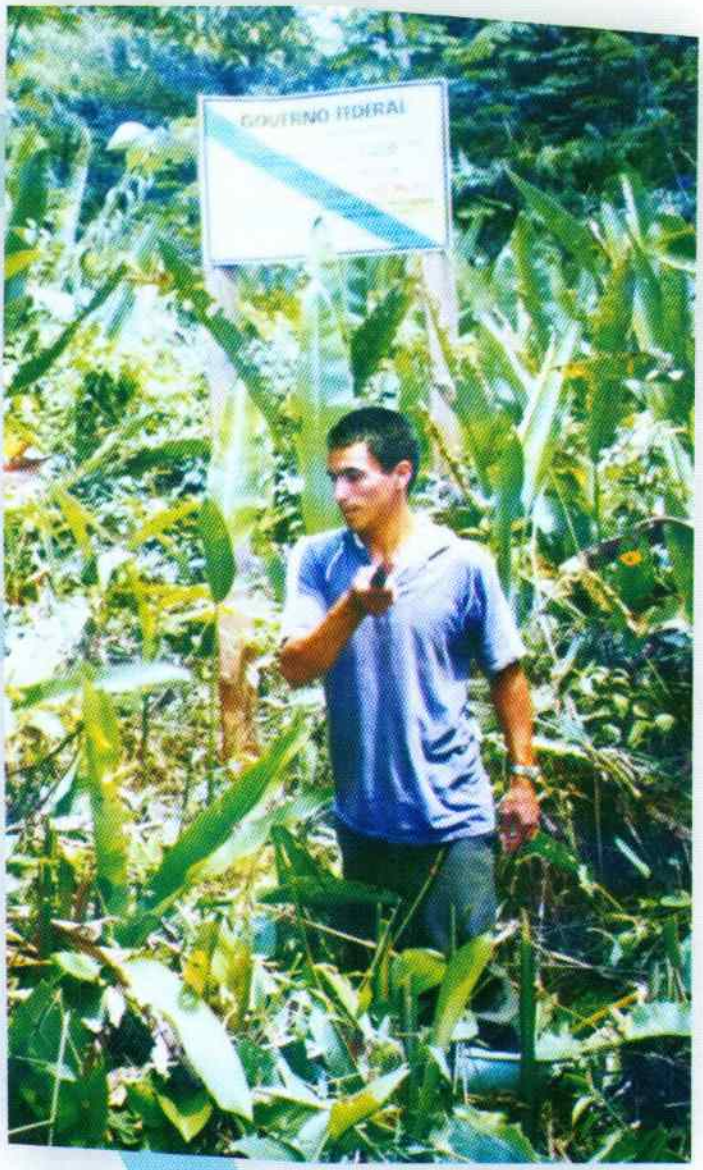

Manutenção dos limites da T.I Poyanawa -AC.
Foto. H.Cavalleiro

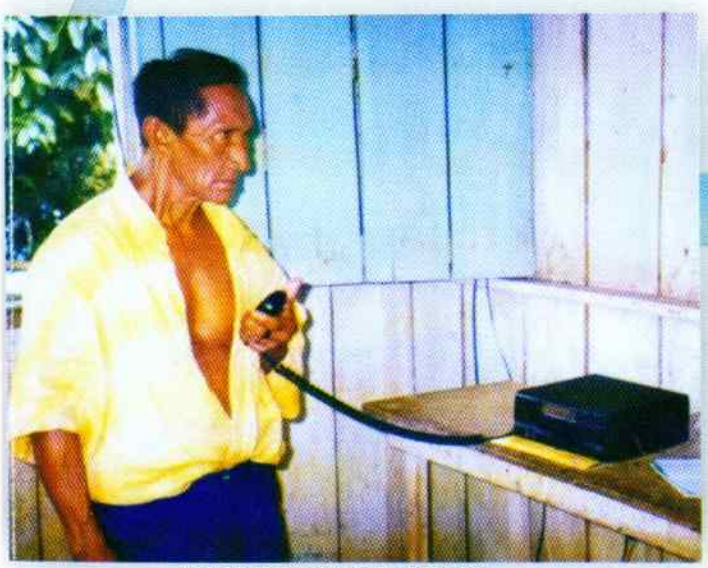

Uso de radiofonia para vigilância.
Povo Mirãnha. T.I Cuiu-Cuiu - AM. Foto: W.Sena

Os Projetos de Vigilância são geralmente precedidos pelos Projetos de Acompanhamento Indígena de Demarcação, por meio dos quais o PPTAL incentiva a participação dos índios no processo de consolidação dos limites físicos de suas terras. Monitorando o trabalho realizado pelas empresas contratadas pela Funai, os índios e suas organizações adquirem melhor conhecimento sobre o entorno de seus territórios, o que serve de base para as futuras ações de proteção.

CAPACITAÇÃO INDÍGENA

Capacitação em cartografia. Rio Negro - AM

O componente de Capacitação Indígena do PPTAL visa proporcionar às orgnanizações e comunidades indígenas os instrumentos técnicos e teóricos necessários ao bom desempenho dos Projetos de Acompanhamento Indígena das Demarcações e dos Projetos de Vigilância. Por solicitação das próprias organizações, são realizadas oficinas de legislação (ambiental, fundiária e indigenista), noções de cartografia e GPS, manutenção de rádios e motores e gestão de recursos financeiros. Também podem ser repassados conhecimentos básicos sobre administração e gestão de recursos financeiros. Para ministrar as oficinas, o PPTAL contrata profissionais das diversas áreas correlatas.

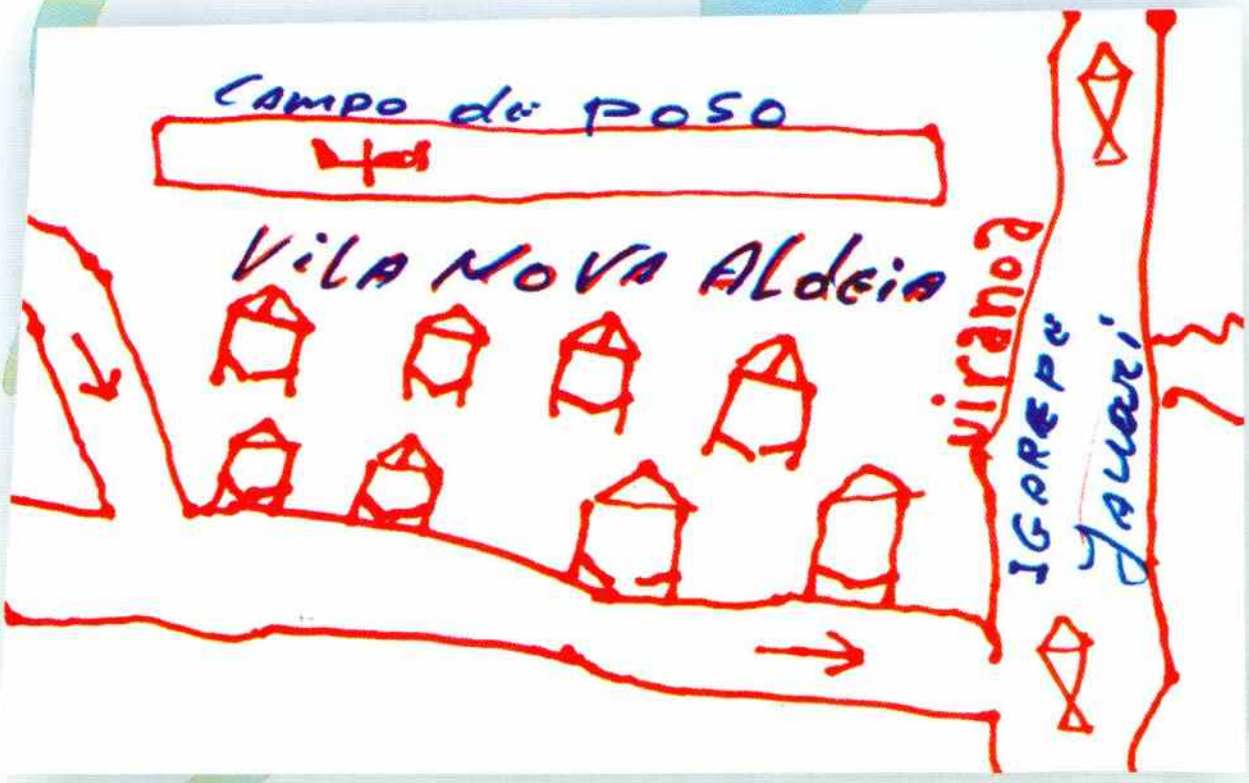

Terra Indígena Itxi Mitari. Desenho feito por membro da etnia Apurinã durante oficina de capacitação em cartografia

ESTUDOS ETNOECOLÓGICOS

O PPTAL realiza os Estudos Etnoecológicos em terras indígenas que, no período de sua identificação pela Funai, não tiveram as informações ambientais levantadas, o que só passou a ser exigido a partir do Decreto 1775/96 e da Portaria 14 do Ministério da Justiça. Além de suprir tal lacuna, o objetivo do PPTAL é aprofundar e sistematizar os conhecimentos nativos sobre a biodiversidade das terras indígenas, geranado informações que possam servir de base para futuras ações de proteção e gestão territorial.

Para a realização dos "Etnos" , o PPTAL contrata profissionais das áreas de antropologia e ciências ambientais, os quais viajam a campo para coletar os dados e, posteriormente, produzir o relatório.

Até o momento o trabalho foi realizado nas seguintes áreas: Complexo Katukina - Kanamari; Complexo Médio Purus I e II; Complexo Wai Wai; Complexo Tikuna; e Terra Indígena Munduruku.

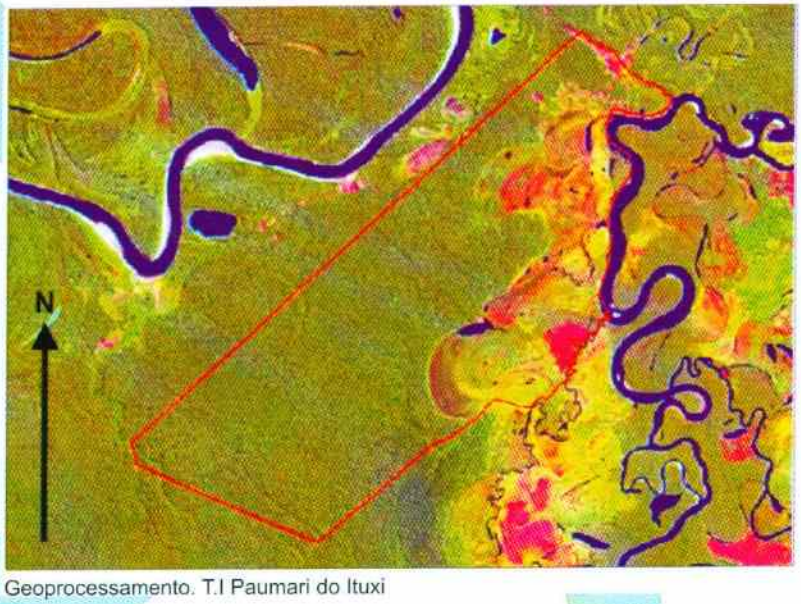

Geoprocessamento. T.I Paumari do Ituxi

Rio Cururuzinho. T.I Kayabi-MT

Aldeias, colocações, caminhos e picadas (T.I Água Preta/Inari)

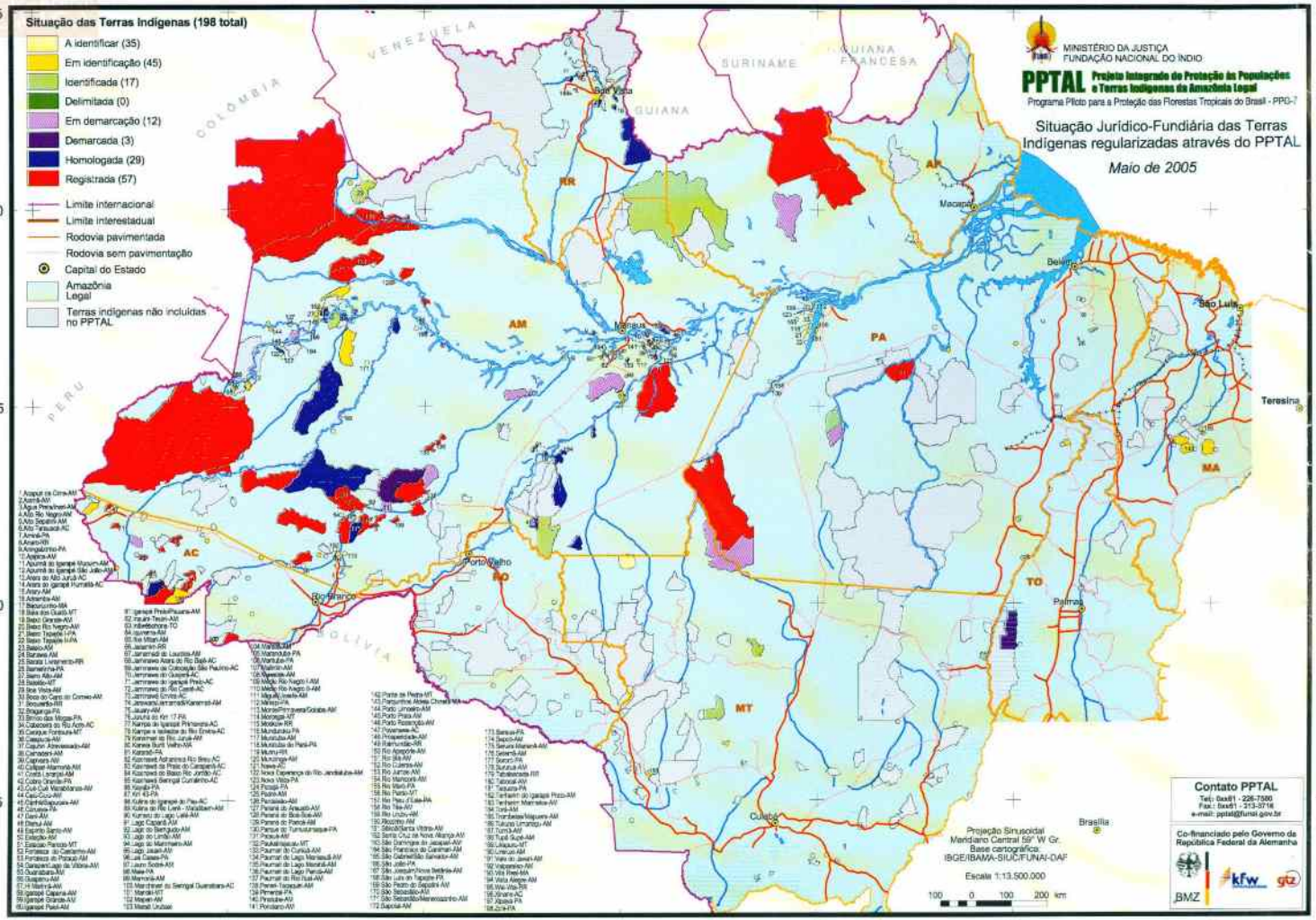
Situação das Terras Indígenas (198 total)
A identificar (35)
Em identificação (45)
Identificada (17)
Delimitada (0)
Em demarcação (12)
Demarcada (3)
Homologada (29)
Registrada (57)
Limite internacional
Limite interestadual
Rodovia pavimentada
Rodovia sem pavimentação
Capital do Estado
Amazônia Legal
Terras indígenas não incluídas no PPTAL
MINISTÉRIO DA JUSTIÇA
FUNDAÇÃO NACIONAL DO ÍNDIO
PPTAL Projeto Integrado de Proteção às Populações e Terras Indígenas da Amazônia Legal
Programa Piloto para a Proteção das Florestas Tropicais do Brasil - PPG-7
Situação Jurídico-Fundiária das Terras Indígenas regularizadas através do PPTAL
Maio de 2005
VENEZUELA
COLÔMBIA
PERU
BOLÍVIA
SURINAME
GUIANA FRANCESA
GUIANA
Boa Vista
Macapá
Belém
São Luís
Teresina
Manaus
Porto Velho
Rio Branco
Palmas
Cuiabá
Brasília
RR
AP
AM
PA
MA
AC
RO
TO
MT
Contato PPTAL
Tel.: (xx61) - 226-7390
Fax.: (xx61) - 313-3718
e-mail: pptal@funai.gov.br
Co-financiado pelo Governo da República Federal da Alemanha
BMZ
kfw
gtz
Projeção Sinusoidal
Meridiano Central 59° W Gr.
Base cartográfica:
IBGE/IBAMA-SIUC/FUNAI-DAF
Escala 1:13.500.000
100 0 100 200 km

PARCERIAS

Para a realização das ações de acompanhamento indígena das demarcações, vigilância e capacitação, o PPTAL já realizou parcerias com as seguintes instituições:

AIKK - Associação Indígena Kawaip Kayabi
AIPU - Associação Indígena Pusuru
APINA - Conselho das Aldeias Waiãpi
APITIPRE - Associação do Povo Indígena Tenharim do Igarapé Preto
APITU - Associação dos Povos Indígenas do Tumucumaque
AAPBI - Associação Agro-extrativista Poyanawa do Barão e Ipiranga
APAIH - Associação do Povo Arara do Igarapé Humaitá
CTI - Centro de Trabalho Indigenista
CIR - Conselho Indígena de Roraima
CGTT - Conselho Gral da Tribo Tikuna
CIVAJA - Conselho Indígena do Vale do Javari
COIAB - Coordenação das Organizações Indígenas da Amazônia Brasileira
FOIRN - Federação das Organizações ndígenas do Rio Negro
ISA - Instituto Socioambiental
OCIAC - Organização das Comunidades Indígena Apurinã e Camadeni
OPIMP - Organização dos Povos Indígenas do Médio Purus
OPITTAMPP - Organização dos Povos Indígenas Tenharim, Torá, Apurinã, Mura, Pirahã e Parintintin
OIMNB - Organização Indígena Mura de Novo Airão e Borba
OPAN - Operação Amazônia Nativa
UNI-AC - União das Nações Indígenas do Acre e Sul do Amazonas
UNI-Tefé - União das Nações Indígenas de Tefé
UPIMS - União dos Povos Indígenas Munduruku e Sateré

Além das entidades acima, o PPTAL firmou parcerias com a ONG ambientalista Amigos da Terra, para a implementação de redes de radiofonia em diversas terras indígenas. E há, também, a interação com as unidades regionais da Funai para apoiar as ações de acompanhamento das demarcações e de vigilância.

FUNAI
Fundação Nacional do Índio
Ministério da Justiça

BRASIL
UM PAÍS DE TODOS
GOVERNO FEDERAL

PPG7
Programa Piloto de Proteção das Florestas Tropicais do Brasil

kfw
ENTWICKLUNGSBANK

Bundesministerium für wirtschaftiche Zusammenarbeit und Entwicklung

gtz
Deutsche Gesellschaft für Technische Zusammenarbeit (GTZ) GmbH

WORLD BANK
Rain Forest Unit

Contato com o PPTAL

Secretaria Técnica do PPTAL
Fundação Nacional do Índio - Funai
902 Sul - Edifício Lex Sala 349
Cep: 70.390-025 Brasília - DF

Tel: 61 - 3226 7500 / 3313 3516
Fax: 61 - 3313 3716

e-mail: pptal@funai.gov.br