



# PARTICIPANDO DO **PPTAL**

INSTITUTO SOCIOAMBIENTAL  
data \_\_\_\_/\_\_\_\_/\_\_\_\_  
cod FLD 00 125



PROJETO INTEGRADO DE PROTEÇÃO ÀS POPULAÇÕES  
E TERRAS INDÍGENAS DA AMAZÔNIA LEGAL

## O que é o PPTAL?

O PPTAL ( Projeto Integrado de Proteção às Populações e Terras Indígenas da Amazônia Legal ) faz parte de um programa maior que é o PPG7 ( Programa Piloto de Proteção das Florestas Tropicais do Brasil, financiado pelo G7, grupo dos sete países mais ricos do mundo ).

O PPG7 nasceu da preocupação da opinião pública internacional com a destruição das florestas tropicais devido à sua importância para o equilíbrio ecológico e climático de todo o planeta. Seu objetivo é apoiar projetos de educação ambiental, manejo de unidades de conservação, fortalecimento de instituições de pesquisa e de proteção à terras indígenas. Para cumprir este último item criou-se então o PPTAL, iniciado em 1996 e funcionando junto à Presidência da FUNAI em Brasília. Sua meta é garantir a demarcação e a proteção de 149 terras indígenas da Amazônia Legal, atuando em parceria com organizações indígenas e ONGs indigenistas.

Em relação ao trabalho da FUNAI, o PPTAL apóia todo o processo de regularização fundiária, que inclui a formação dos Gts ( Grupos de Trabalho ) para identificação de terras; a indenização e remoção de ocupantes não-indios e a demarcação física propriamente dita.

Quanto à participação das organizações indígenas o PPTAL apóia a execução de projetos de ACOMPANHAMENTO DE DEMARCAÇÃO e de PLANOS DE VIGILÂNCIA de terras já demarcadas, além de propostas para CAPACITAÇÃO INDÍGENA

Até agora já foram desenvolvidas parcerias com as seguintes organizações:



WAIÃPI (AP) Foto: Henrique Cavalleiro



MATÍS (AM) Foto: Slowacki Assis

APINA - Conselho das Aldeias Waiãpi: VIGILÂNCIA

APITU - Associação dos Povos Indígenas do Tumucumaque: VIGILÂNCIA

AAPBI - Associação Agro-extrativista Poyanawa Barão e Ipiranga:

ACOMPANHAMENTO DE DEMARCAÇÃO

CIVAJA - Conselho Indígena do Vale do Javari: ACOMPANHAMENTO DE DEMARCAÇÃO

CIM - Conselho Indígena Mura: ACOMPANHAMENTO DE DEMARCAÇÃO

COIAB - Coord. das Organizações Indígenas da Amazônia Legal: CAPACITAÇÃO

FOIRN - Federação das Org. Indígenas do Rio Negro: ACOMPANHAMENTO DE DEMARCAÇÃO

UNI/AC - União das Nações Indígenas do Acre: ACOMPANHAMENTO DE DEMARCAÇÃO E IMPLANTAÇÃO DE REDE DE RADIOFONIA

UNI/TEFÉ - União das Nações Indígenas de Tefé: ACOMPANHAMENTO DE DEMARCAÇÃO

UPIMS - União dos Povos Indígenas Munduruku e Sateré: ACOMPANHAMENTO DE DEMARCAÇÃO

Também tem sido fundamental a participação de ONGs de apoio a causa indígena, assessorando as comunidades na elaboração e execução dos projetos. São elas:

CTI - Centro de Trabalho Indigenista: VIGILÂNCIA / Terra Indígena Waiãpi (AP)

OPAN - Operação Amazônia Nativa: VIGILÂNCIA / Terras Indígenas Kulina, Kanamari e Katukina (AM) - ACOMPANHAMENTO DE DEMARCAÇÃO / Terras Indígenas Mauetek e Vale do Javari.

ISA - Instituto Socioambiental: DEMARCAÇÃO / Terra Indígena Alto Rio Negro

AMIGOS DA TERRA: IMPLANTAÇÃO DE REDE DE RADIOFONIA

As ações do PPTAL só são possíveis graças ao apoio financeiro e técnico das agências internacionais: Banco Mundial, KFW, GTZ e PNUD; e do Governo Brasileiro através da FUNAI, Ministério da Justiça e Ministério do Meio Ambiente.

## Como Participar das Ações do PPTAL?

As Organizações indígenas e ONGs indigenistas que atuam com povos cujas terras estão incluídas na área de atuação do PPTAL podem encaminhar propostas nas modalidades:

- ACOMPANHAMENTO DE DEMARCAÇÃO;
- VIGILÂNCIA (para terras já demarcadas);
- CAPACITAÇÃO INDÍGENA (em atividades ligadas à demarcação, vigilância e gestão territorial);

Nos três casos as propostas devem conter:

- Histórico da(s) Etnia(s) que vivem na terra em questão, incluindo aspectos gerais da sua cultura, particularmente seu modo tradicional de ocupação e uso do território e dos recursos naturais;
- Histórico e Situação Atual daquela terra indígena, incluindo sua extensão, suas características ambientais e as pressões que sofre por parte de agentes externos (madeireiros, garimpos e etc);
- Histórico e Funcionamento da Organização Indígena ou ONG Indigenista;
- Objetivo da Proposta, devendo ser clara em relação a qual modalidade se refere: Acompanhamento de Demarcação, Vigilância ou Capacitação.

Quando se tratar especificamente de ACOMPANHAMENTO DE DEMARCAÇÃO, a proposta deve conter um plano e uma metodologia de trabalho que inclua:

- A instituição de uma COORDENAÇÃO OPERACIONAL;
- Elaboração de um PLANO DE DIVULGAÇÃO da demarcação junto à sociedade envolvente e à própria comunidade indígena;
- A garantia de uma CONTRAPARTIDA por parte da comunidade, que significa exatamente seu engajamento voluntário em todas as etapas do trabalho, incluindo o uso de infra-estrutura das organizações indígenas e o trabalho na demarcação física propriamente dita, não se tratando de forma alguma de contrapartida financeira..

Independente da apresentação de um projeto formal, como descrito acima, para acompanhamento da demarcação, todas as terras incluídas no PPTAL contam com pequenos recursos para que as comunidades possam participar e fiscalizar a demarcação de suas terras. Os mesmos se destinam à aquisição de ferramentas, combustível e outros materiais. Nesse caso o dinheiro é repassado através das Administrações da FUNAI à qual as terras estão jurisdicionadas. Para tanto as comunidades devem encaminhar a solicitação de materiais à própria FUNAI local.

Tanto em relação aos projetos de ACOMPANHAMENTO DE DEMARCAÇÃO quanto aos PLANOS DE VIGILÂNCIA deve-se detalhar os materiais necessários ao trabalho e seu respectivo ORÇAMENTO, sendo que o PPTAL não financia a aquisição de imóveis e nem a implantação de infra-estrutura para a FUNAI ou outros órgãos do governo. Além disso o PPTAL também não assume ações de assistência nas áreas de saúde, educação ou atividades produtivas limitando-se a atuar na demarcação e proteção de terras indígenas.

Também nas duas modalidades pode-se prever, além de ações de CAPACITAÇÃO já citadas, a contratação de ACESSORIA para apoiar os índios na implementação e execução das propostas, devendo sempre se tratar de pessoas com um mínimo de experiência no indigenismo. Ao receber as propostas o PPTAL pode sugerir alterações para que as mesmas se ajustem às normas técnicas exigidas pelas agências financiadoras (Banco Mundial, GTZ, KFW, PNUD).

As Propostas devem ser encaminhadas para a sede do PPTAL em Brasília no seguinte endereço:

Secretaria Técnica do PPTAL  
FUNDAÇÃO NACIONAL DO ÍNDIO- FUNAI  
702/ 902 SUL EDIFÍCIO LEX TERCEIRO ANDAR.  
CEP 70390-025 BRASÍLIA- DF  
TEL: 0XX61 - 226 750  
e-mail: [Pptal@funai.gov.br](mailto:Pptal@funai.gov.br)



MUNDURUKU (PA) Foto: Stenach/Assis



KORUBO (Jivaro/AM) Imagem: TV Globo

## O PPTAL e a T.I Poyanawa

“Nosso povo (Poyanawa -AC) esperou muitos anos pela demarcação de nossa terra. Era um sonho antigo que agora foi realizado com apoio do PPTAL /FUNAI que financiou a demarcação e também nosso plano de acompanhamento dos trabalhos.

Foi muito importante também o curso de GPS que teve o apoio da GTZ. Este curso permitiu que o nosso pessoal descobrisse o erro na demarcação feito pela empresa. Foi corrigido o problema e a demarcação terminou de acordo com o previsto. Foi uma vitória para os Poyanawa.”

Joel Ferreira Lima - Presidente da AAPBI

Trechos extraídos de depoimento ao antropólogo Marcelo Iglesias, consultor do PPTAL e assessor dos Poyanawa.

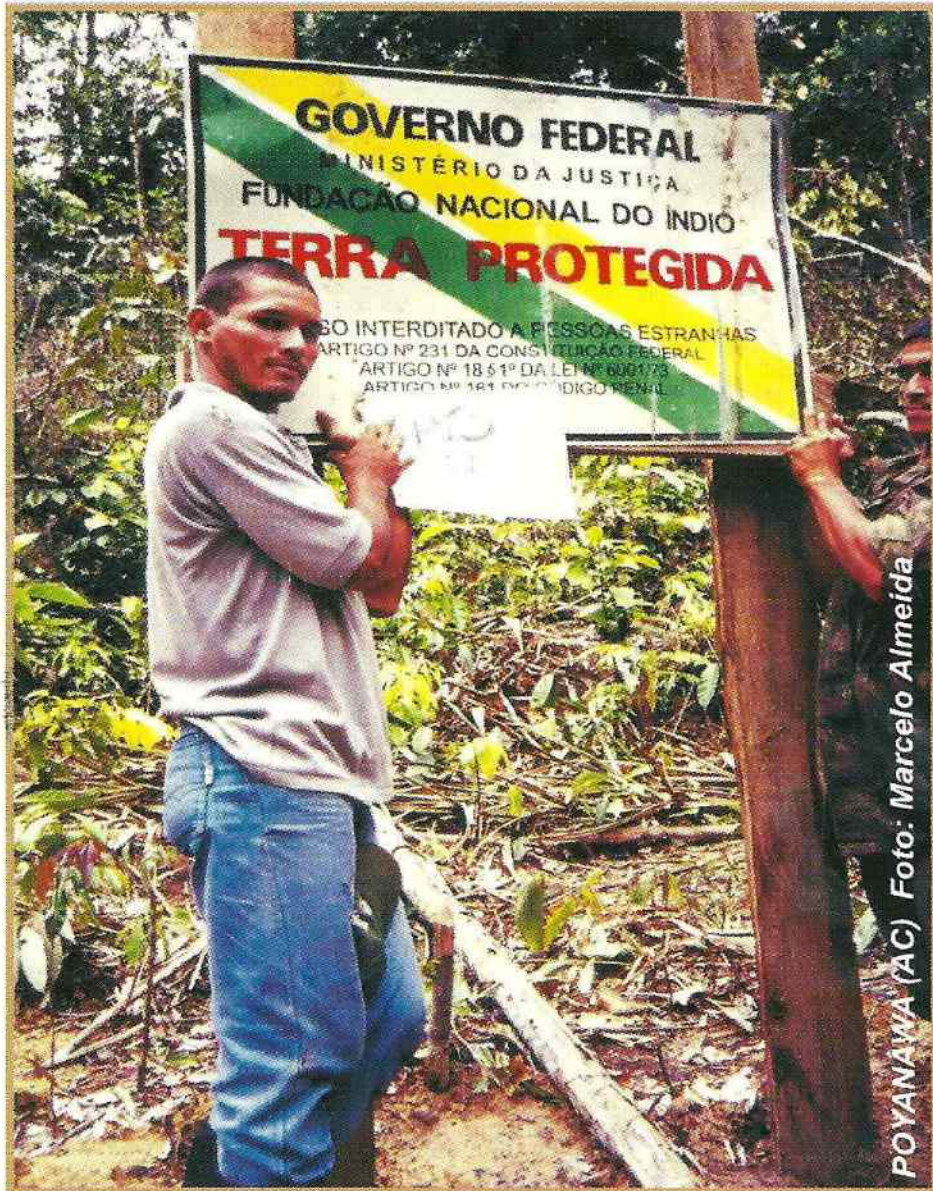

### Equipe do PPTAL:

- Artur Nobre Mendes : Secretário Técnico
- Slowacki Assis : Gerente de Projetos
- Luís Nogueira : Gerente de Atividades
- Henrique Cavalleiro : Divulgação e Assessoria Indigenista ( Criação deste folheto )
- Juliana Sellani : Monitoria
- Leila Sotto-Maior : Acompanhamento de Gts
- Sandra Araújo, Micheline Moura e Elza Freitas: Apoio Administrativo
- Carola Kasburg, Mácia Gramkow, Jurandir Carvalho Leite e Elisabeth Juckscl : Cooperação Técnica GTZ

Publicação de agosto de 2000

## O PPTAL e o Tumucumaque

“Em abril de 1999 nós da APITU (Associação dos Povos Indígenas do Tumucumaque ) encaminhamos ao PPTAL um pedido de apoio para abertura de novas aldeias das comunidades Tirió e Wayana-Apalai que vivem no Parque Indígena do Tumucumaque e na Terra Indígena Paru do Leste (PA). Estas aldeias serão localizadas em locais estratégicos ajudando na fiscalização contra invasores tais como, garimpeiros, madeireiros, pescadores e outras pessoas que queiram destruir nossa natureza e prejudicar nosso povo.

O PPTAL analisou a nossa proposta e nos apoiou na aquisição dos materiais necessários nesse trabalho. Também viabilizou a participação de dois antropólogos que assessoraram a APITU na elaboração do proposta e dos relatórios.

Por isso, o PPTAL foi muito importante para garantir a proteção de nossas terras.”

Missico Waiãpi - Presidente da APITU

Situação das Terras Indígenas (149 total)

- A identificar (29)
- Em identificação (36)
- Identificada (16)
- Delimitada (14)
- Em demarcação (16)
- Demarcada (1)
- Homologada (25)
- Registrada (12)

- Limite internacional
- Limite estadual
- Rodovia pavimentada
- Rodovia sem pavimentação
- Capital do Estado
- Amazônia Legal
- Terras indígenas não regularizadas pelo PPTAL
- Terras que contam com Planos de Vigilância apoiados pelo PPTAL embora não tenham sido regularizadas pelo projeto

**MINISTÉRIO DA JUSTIÇA**  
**FUNDAÇÃO NACIONAL DO ÍNDIO**  
 Programa Piloto para a Proteção das Florestas Tropicais do Brasil - PPG-7  
**PPTAL** Projeto Integrado de Proteção às Populações e Terras Indígenas da Amazônia Legal

**Situação Jurídico-Fundiária das Terras Indígenas regularizadas pelo PPTAL**  
 Maio de 2000

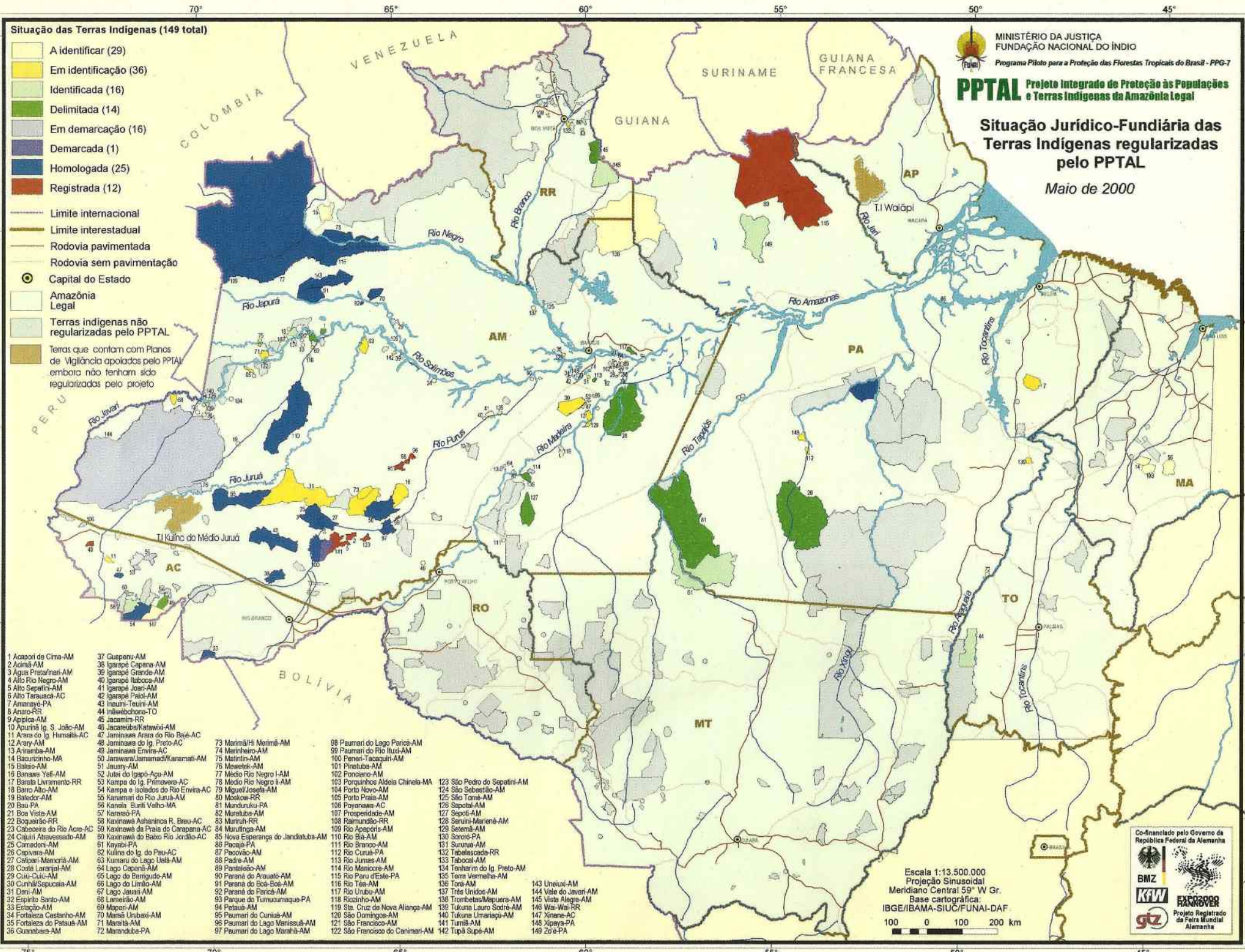

- |                             |                                     |                                   |                                  |
|-----------------------------|-------------------------------------|-----------------------------------|----------------------------------|
| 1 Acaporí de Cima-AM        | 37 Guspeni-AM                       | 73 Marimã/Hi Merimã-AM            | 98 Paumari do Lago Parica-AM     |
| 2 Adriá-AM                  | 38 Igarapé Capena-AM                | 74 Marinheiro-AM                  | 99 Paumari do Rio Itud-AM        |
| 3 Água Preta/Itari-AM       | 39 Igarapé Grande-AM                | 75 Marintim-AM                    | 100 Penari-Tacaquiri-AM          |
| 4 Alto Rio Negro-AM         | 40 Igarapé Itaboca-AM               | 76 Maweti-AM                      | 101 Pitatuba-AM                  |
| 5 Alto Sepetini-AM          | 41 Igarapé Jorari-AM                | 77 Médio Rio Negro I-AM           | 102 Ponteno-AM                   |
| 6 Alto Teraucá-AC           | 42 Igarapé Praci-AM                 | 78 Médio Rio Negro II-AM          | 103 Porquinhos Aldeia Chinela-AM |
| 7 Amanayé-PA                | 43 Inauri-Teuni-AM                  | 79 Miguel Josefa-AM               | 104 Porto Novo-AM                |
| 8 Anoro-RR                  | 44 Ináwéchona-TO                    | 80 Moskow-RR                      | 105 Porto Praia-AM               |
| 9 Apicá-AM                  | 45 Jacarim-RR                       | 81 Mundurucu-PA                   | 106 Poyanawa-AC                  |
| 10 Apurimã Ig. S. João-AM   | 46 Jacarim/Vatavó-AM                | 82 Muratuba-AM                    | 107 Prosperidade-AM              |
| 11 Araxá do Ig. Humaitá-AC  | 47 Jaminawa Araxá do Rio Rové-AC    | 83 Murutuh-RR                     | 108 Ramunduro-RR                 |
| 12 Arayá-AM                 | 48 Jaminawa do Ig. Preto-AC         | 84 Murutinga-AM                   | 109 Rio Apaporis-AM              |
| 13 Atramba-AM               | 49 Jaminawa Envia-AC                | 85 Nova Esperança do Jandatuba-AM | 110 Rio Bia-AM                   |
| 14 Bacurincho-MA            | 50 Jarawara/Jaminawá/Kanamari-AM    | 86 Pacajá-PA                      | 111 Rio Branco-AM                |
| 15 Baião-AM                 | 51 Jaury-AM                         | 87 Pacovó-AM                      | 112 Rio Cunú-PA                  |
| 16 Bananeiras-AM            | 52 Juti do Igarapé-Açu-AM           | 88 Padre-AM                       | 113 Rio Juma-AM                  |
| 17 Barão Livramento-RR      | 53 Kampa do Ig. Primavera-AC        | 89 Pantaleão-AM                   | 114 Rio Manicoré-AM              |
| 18 Barro Alto-AM            | 54 Kampa e isolados do Rio Envia-AC | 90 Paraná do Arauá-AM             | 115 Rio Paru d'Este-PA           |
| 19 Batedor-AM               | 55 Kanamari do Rio Jurua-AM         | 91 Paraná do Boá-Boá-AM           | 116 Rio Teá-AM                   |
| 20 Bau-PA                   | 56 Kaneta Bumi Velho-MA             | 92 Paraná do Parica-AM            | 117 Rio Urubú-AM                 |
| 21 Boa Vista-AM             | 57 Karabá-PA                        | 93 Parque do Tumucumaque-PA       | 118 Ruzinho-AM                   |
| 22 Boqueirão-RR             | 58 Kaxinawá Ashaninka R. Breu-AC    | 94 Petaúá-AM                      | 119 Sta. Cruz de Nova Aliança-AM |
| 23 Cabeceira do Rio Acre-AC | 59 Kaxinawá de Praia do Carapaná-AC | 95 Paumari do Cunú-AM             | 120 São Domingos-AM              |
| 24 Cajari Atravessado-AM    | 60 Kaxinawá do Baixo Rio Jordão-AC  | 96 Paumari do Lago Manissuá-AM    | 121 São Francisco-AM             |
| 25 Camadim-AM               | 61 Kayabi-PA                        | 97 Paumari do Lago Marahim-AM     | 122 São Francisco do Carimari-AM |
| 26 Capivara-AM              | 62 Kulina do Ig. do Preú-AC         |                                   | 123 São Pedro do Sepetini-AM     |
| 27 Casipari-Maranhá-AM      | 63 Kumari do Lago Listá-AM          |                                   | 124 São Sebastião-AM             |
| 28 Costa Laranjal-AM        | 64 Lago Capani-AM                   |                                   | 125 São Tomé-AM                  |
| 29 Cuiú-Cuiú-AM             | 65 Lago do Barrigudo-AM             |                                   | 126 Sapotá-AM                    |
| 30 Cunha's Sepucua-AM       | 66 Lago do Limão-AM                 |                                   | 127 Sapoti-AM                    |
| 31 Denti-AM                 | 67 Lago Jaury-AM                    |                                   | 128 Seruni-Mariená-AM            |
| 32 Espírito Santo-AM        | 68 Lago Jari-AM                     |                                   | 129 Setemá-AM                    |
| 33 Estação-AM               | 69 Mappari-AM                       |                                   | 130 Sororó-PA                    |
| 34 Fortaleza Castanho-AM    | 70 Marã Unbaki-AM                   |                                   | 131 Suruná-AM                    |
| 35 Fortaleza do Pataúá-AM   | 71 Marãlia-AM                       |                                   | 132 Tabalocó-RR                  |
| 36 Guanabara-AM             | 72 Maranduba-PA                     |                                   | 133 Tabocal-AM                   |
|                             |                                     |                                   | 134 Tonharim do Ig. Preto-AM     |
|                             |                                     |                                   | 135 Terra Velha-AM               |
|                             |                                     |                                   | 136 Torá-AM                      |
|                             |                                     |                                   | 137 Três Unidos-AM               |
|                             |                                     |                                   | 138 Trombetas-Mesuras-AM         |
|                             |                                     |                                   | 139 Tukuna Lauro Sodré-AM        |
|                             |                                     |                                   | 140 Tukuna Umaná-AM              |
|                             |                                     |                                   | 141 Tumã-AM                      |
|                             |                                     |                                   | 142 Tipã Supé-AM                 |
|                             |                                     |                                   | 143 Uheuxi-AM                    |
|                             |                                     |                                   | 144 Vale do Javari-AM            |
|                             |                                     |                                   | 145 Vista Negra-AM               |
|                             |                                     |                                   | 146 Wai-Wai-RR                   |
|                             |                                     |                                   | 147 Xinane-AC                    |
|                             |                                     |                                   | 148 Xipaya-PA                    |
|                             |                                     |                                   | 149 Zó-e-PA                      |

Escala 1:13.500.000  
 Projeção Sinusoidal  
 Meridiano Central 53° W Gr.  
 Base Cartográfica:  
 IBGE/IBAMA-SIUC/FUNAI-DAF  
 100 0 100 200 km

Co-financiado pelo Governo da República Federal da Alemanha  
  
 Projeto Registrado da Feira Mundial Alemanha

F1D00