

CEDI - P. I. B.  
DATA 31, 12, 1966  
COD. F1D 00010

MINISTERIO DO INTERIOR  
FUNDAÇÃO NACIONAL DO ÍNDIO

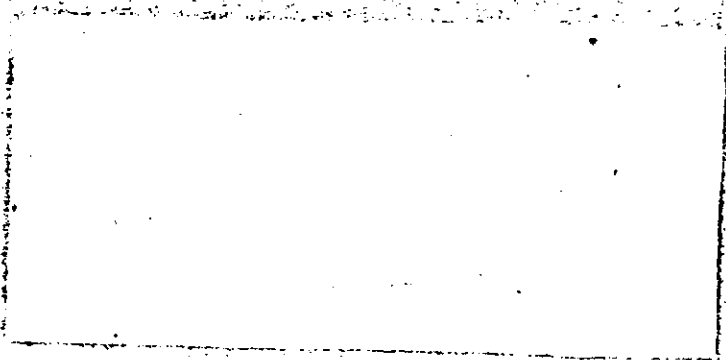
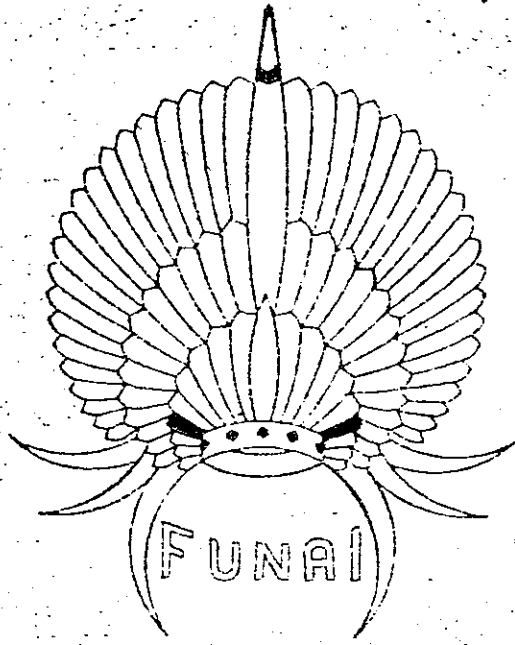

TRABALHOS EXECUTADOS

EM

1984

VISÃO GERAL DOS TRABALHOS REALIZADOSDIRETORIA DE PATRIMÔNIO INDÍGENA1 9 8 4

No ano de 1984 a Diretoria de Patrimônio Indígena-DPI executou o seguinte:

1) IDENTIFICAÇÃO

Ao realizar estudos etno-históricos, cartográficos, fundiários, possibilitando o conhecimento da terra indígena, foram IDENTIFICADAS 65 (sessenta e cinco) Áreas Indígenas abrangendo uma superfície de 12.235.690 ha, onde foram aplicados os recursos no valor total de cr\$ 392.228,440,00 (trezentos e noventa e dois milhões duzentos e vinte e oito mil e quatrocentos e quarenta cruzeiros).

Ressalte-se que das 65 áreas indígenas identificadas, 7 (sete) áreas serão ainda submetidas à análise da identificação.

DEMONSTRATIVO DE IDENTIFICAÇÃO DAS AIs.

UF	Nº DE AI	SUPERFÍCIE Ha.	CUSTO (Cr\$ )
AC	06	209.989	8.705.810
AL	02	628	12.209.473
AP	01	830.875	15.037.196
AM	14	838.799	45.794.348
BA	01	20.410	4.609.361
GO	02	14.420	2.055.252
MA	02	29.297	6.500.000
MT	05	1.169.688	110.855.750
MS	07	28.978	18.272.839
PA	06	4.421.800	54.438.855
PB	01	20.820	3.737.450
PE	04	28.204	11.356.184
RS	04	-	6.229.256
RO	03	2.282.000	52.073.440
RR	04	1.246.960	25.040.300
SC	01	1.817	13.181.352
MG	01	-	3.005.823
TOTAL	65	12.223.690	392.228.440

II) ÁREAS SUBMETIDAS AO GT

Dec. Nº 88.118/83 -

Foram encaminhadas ao Grupo de Trabalho, a fim de emitir parecer conclusivo, com vistas à decisão final dos Ministros de Estado do Interior e Extraordinário para Assuntos Fundiários, 48 (quarenta e oito) Áreas Indígenas, das quais, 9 (nove) foram aprovadas.

III) DEMARCAÇÃO DAS ÁREAS

Ao realizar a demarcação, através do processo cartográfico, após o estabelecimento dos limites da Terra Indígena, utilizando indicadores sociais, culturais e econômicos do grupo indígena, considerando a situação atual e o consenso histórico e de conformidade com o Decreto nº 88.118/83, foram DEMARCADAS 19 (dezenove) Áreas Indígenas, abrangendo a superfície aproximada de 2.145.003 (dois milhões, cento e quarenta e cinco mil e três hectares), sendo aplicados para execução desses trabalhos recursos no valor total de Cr\$ 819.135.326,00 (oitocentos e dezenove milhões cento e trinta e cinco mil trezentos e vinte e seis cruzeiros).

DEMONSTRATIVO DE DEMARCAÇÃO DAS AIs.

UF	Nº DE AI	SUPERFÍCIE Ha.	CUSTO (Cr\$)
AC	02	109.750	381.318.703
GO	01	1.528	4.727.945
MT	07	1.870.447	729.063.980
MS	04	12.801	10.226.379
RO	01	118.000	20.206.989
RR	02	13.813	9.153.640
SC	01	14.156	14.401.390
RS	01	4.508	2.687.300
TOTAL	19	2.145.003	819.135.326

IV) REGULARIZAÇÃO FUNDIÁRIA

A DPI na atividade de realizar pesquisas dominiais e ocupacionais possibilitando, mediante ações administrativas ou judiciais, o registro imobiliário das Terras Indígenas, a fim de assegurar e garantir ao Índio a posse e uso da terra, realizou essas atividades a fim de efetivar a REGULARIZAÇÃO FUNDIÁRIA, cujas etapas encontram-se ainda em andamento, em algumas áreas, obedecendo as normas legais pertinentes.

Foram trabalhadas 17 (dezesete) Áreas Indígenas, em 08 (oito) Estados da União, com os recursos no valor de Cr\$ 167.987.911,00 (cento e sessenta e sete milhões, novecentos e oitenta e sete mil novecentos e onze cruzeiros), conforme demonstrativo a seguir:

QUADRO RESUMO DEMONSTRATIVO - REGULARIZAÇÃO  
FUNDIÁRIA

UF	Nº DE AI	SUPERFÍCIE Ha.	CUSTO (Cr\$)
AC	06	766.150	27.887.095
BA	03	48.300	22.568.337
ES	03	4.492	59.057.666
MT	01	5.475	500.000
MS	01	2.346	500.000
PA	01	6.000	3.315.363
PE	01	65	40.000.000
SC	01	1.817	14.159.450
TOTAL	17	834.645	167.987.911

V) CERTIDÃO NEGATIVA

A DPI na sua competência para certificar sobre a situação de imóveis em relação às terras indígenas e para emitir certidão sobre tais imóveis, de conformidade com a Portaria nº 812/N de 09 de março de 1983, com fulcro no Decreto nº 84.638, de 16 de abril de 1980, expediu 105 (cento e cinco) CERTIDÕES NEGATIVAS, e além destas, 07 (sete) foram indeferidas definitivamente e 16 (dezesesseis) indeferidas temporariamente. O quadro abaixo relaciona o nº de Certidões Negativas, por Estado:

DEMONSTRATIVO - CERTIDÕES NEGATIVAS

UF	Nº DE CERT.NEG. EXPEDIDAS	Nº DE CERT.NEG. INDEF.TEMPOR:	Nº DE CERT.NEG. INDEF.DEFINITIV.
AC	04	-	-
AP	06	04	02
AM	04	-	-
BA	01	-	-
GO	17	-	-
MA	08	-	-
MS	03	01	-
MT	22	01	04
PA	52	04	01
RO	06	02	-
RR	02	04	-
TOT.	105	16	07

OBSERVAÇÃO:

Existem 66 (sessenta e seis) Processos relativos à Certidões Negativas em análise e diligência e que não constam do quadro demonstrativo (V) supra.

VI) MINERAÇÃO

Foram indeferidos 64 (sessenta e quatro) Alvarás de Pesquisa Mineral, por estarem incidentes em Áreas Indígenas e deferidos 09 (nove).

O quadro a seguir demonstra o número de processos indeferidos e deferidos.

UF	Nº PROC. INDEFERIDO	Nº PROC. DEFERIDO
AP	02	08
MA	07	-
PA	55	01
TOTAL	64	09



MINISTERIO DO INTERIOR  
FUNDAÇÃO NACIONAL DO INDIO - FUNAI  
IDENTIFICAÇÃO DAS ÁREAS INDÍGENAS

7

GESTÃO DO PRESIDENTE: .....

RECURSO: .....

U.F.	Nº ORD.	SUPERFÍCIE (Ha)	PERÍMETRO (Km)	VALORES		ÁREA INDÍGENA	GRUPO INDÍGENA	MUNICÍPIO	U.ADM.	OBSERVAÇÃO
				PREVISTO	LIBERADO					
A.C.	01 ✓	9.540	42	—	2.510.955	IGARAPÉ DO CAUCHO	KAXINAWÁ	TARAUACÁ	AJACRE	PORT. 1648/E DE 11-06-84
A.C.	02 ✓	105	05	—	2.510.955	COLÔNIA 27	KAXINAWÁ	TARAUACÁ	AJACRE	PORT. 1648/E DE 11-06-84
A.C.	03 ✓	28.862	85	3.000.000	920.975	CAMPINAS	KATUQUINA	CRUZEIRO DO SUL (AC) E IPIXUNA (AM)	AJACRE	PORT. 1619/E DE 30-01-84
A.C.	04 ✓	23.600	69	2.000.000	920.975	JAMINAWÁ	JAMINAWÁ	CRUZEIRO DO SUL	AJACRE	PORT. 1619/E DE 30-01-84
A.C.	05 ✓	23.000	70	2.000.000	920.975	NUKINI	NUKINI	CRUZEIRO DO SUL	AJACRE	PORT. 1619/E DE 30-01-84
A.C.	06 ✓	19.987	63	2.000.000	920.975	POYANAWÁ	POYANAWÁ	MÂNCIO LIMA	AJACRE	PORT. 1619/E DE 30-01-84
A.L.	07	628	16	—	8.911.858	KARIRI/XOCÓ	KARIRI/XOCÓ	PORTO REAL DO COLÉGIO	39 D.R.	PORT. 1765/E DE 19-09-84
A.L.	08	—	—	3.000.000	3.297.620	COCAL	WASSU	JOAQUIM GOMES	39 D.R.	PORT. 1647/E DE 05-06-84 PORT. 1662/E DE 06-07-84
A.P.	09	830.875	530	4.000.000	13.037.196	WAIÁPI	WAIÁPI	MACAPÁ, ALMERIM E MAZAGÃO	29 D.R.	PORT. 1651/E DE 14-06-84 PORT. 1661/E DE 17-07-84
A.M.	10	234.000	500	—	15.335.122	ZURUAHÁ	ZURUAHÁ	CAMATIÁ	19 D.R.	PORT. 1764/E DE 14-09-84
A.M.	11	—	—	1.000.000	9.362.590	CANAMARÍ	CANAMARÍ	CARAUARÍ	19 D.R.	PORT. 1799 DE 23-11-84
A.M.	12	121.000	250	—	1.758.053	BETÂNIA	TIKUNA	SANTO ANTÔNIO	109 D.R.	PORT. 1610/E DE 11-01-84 PORT. 1790/E DE 19-10-84
A.M.	13	165.000	300	—	1.758.053	TIKUNA ÉVARE I	TIKUNA	SÃO PAULO DE OLIVENÇA	19 D.R.	PORT. 1610/E DE 11-01-84 PORT. 1790/E DE 19-10-84
							T O T A L			

ELABORADO:

APROVADO:

MINISTÉRIO DO INTERIOR  
FUNDAÇÃO NACIONAL DO INDÍO - FUNAI  
IDENTIFICAÇÃO DAS ÁREAS INDÍGENAS

GESTÃO DO PRESIDENTE: .....

RECURSO: .....

8

U.F.	Nº ORD.	SUPERFÍCIE (Ha)	PERÍMETRO (Km)	VALORES		ÁREA INDÍGENA	GRUPO INDÍGENA	MUNICÍPIO	U.ADM.	OBSERVAÇÃO
				PREVISTO	LIBERADO					
A.M.	14	16.300	55	—	1.758.053	ESTRELA DA PAZ	TIKUNA	JUTAI	19 DR.	PORT. 1790/E DE 19-10-84
A.M.	15	102.187	212	—	1.758.053	UATI-PARANÁ	TIKUNA	TOCANTINS E PETROLÂNDIA	19 DR.	PORT. 1425/E/R7
A.M.	16	46.200	145	—	1.758.053	TIKUNA FEIJOAL	TIKUNA	SÃO PAULO DE OLIVENÇA	19 DR.	PORT. 1610/E DE 11-01-84 PORT. 1790/E DE 19-10-84
A.M.	17	9.600	60	—	1.758.053	LAURO SODRÉ	TIKUNA	BENJAMIN CONSTANT	19 DR.	PORT. 1610/E DE 11-01-84 PORT. 1790/E DE 19-10-84
A.M.	18	25.312	77	—	1.758.053	MACARRÃO	TIKUNA	JUTAI	19 DR.	PORT. 1790/E DE 19-10-84
A.M.	19	1.450	20	—	1.758.053	TIKUNA SANTO ANTÔNIO I	TIKUNA	BENJAMIN CONSTANT	19 DR.	PORT. 1610/E DE 11-01-84 PORT. 1790/E DE 19-10-84
A.M.	20	55.000	150	—	1.758.053	TIKUNA SÃO LEOPOLDO	TIKUNA	BENJAMIN CONSTANT	19 DR.	PORT. 1610/E DE 11-01-84 PORT. 1790/E DE 19-10-84
A.M.	21	700	15	—	1.758.053	TIKUNA SANTO ANTÔNIO II	TIKUNA	BENJAMIN CONSTANT	19 DR.	PORT. 1610/E DE 11-01-84 PORT. 1790/E DE 19-10-84
A.M.	22	538.000	430	—	1.758.053	TIKUNA EVARE I	TIKUNA	BENJAMIN CONSTANT	19 DR.	PORT. 1610/E DE 11-01-84 PORT. 1790/E DE 19-10-84
A.M.	23	8.250	40	—	1.758.053	TIKUNA BOA UNIÃO	TIKUNA	SÃO PAULO DE OLIVENÇA	19 DR.	PORT. 1610/E DE 11-01-84 PORT. 1790/E DE 19-10-84
B.A.	24	20.410	58	—	4.609.381	PANKARARÉ	PANKARARÉ	GLÓRIA	32 DR.	PORT. 1788 DE 11-10-84
GO	25	38.000	90	—	1.418.000	AVA-CANOEIROS	AVA-CANOEIROS	CAVALCANTE E MINAÇÚ	AJARINA	PORT. 1794 DE 14-11-84
GO.	26	10.620	43	—	637.252	FUNIL	XERENTE	TOCANTINA	AJARINA	PORT. 644/E DE 13-11-84
							T O T A L			

ELABORADO:

APROVADO:

MINISTERIO DO INTERIOR  
 FUNDAÇÃO NACIONAL DO INDIO - FUNAI  
 IDENTIFICAÇÃO DAS ÁREAS INDÍGENAS

GESTÃO DO PRESIDENTE: .....

RECURSO: .....

9

U.F.	Nº ORD.	SUPERFÍCIE (Ha)	PERÍMETRO (Km)	VALORES		ÁREA INDÍGENA	GRUPO INDÍGENA	MUNICÍPIO	U.ADM.	OBSERVAÇÃO
				PREVISTO	LIBERADO					
MA	27	16.600	52	3.000.000	3.822.863	GERALDA/TOCO PRETO	GUAJAJARA	GRAJAÚ	6º DR	PORT. 1627 DE 12/03/84
MA	28	12.697	55	3.500.000	3.822.863	URUCU/JUNUÁ	TIREBIRA	GRAJAÚ	6º DR	PORT. 1627 DE 12/03/84
MT	29	431.700	275	3.000.000	6.222.415	ZORÓ	ZORO	ARIPUANÁ	8º DR	PORT. 1677/E DE 31/07/84
MT	30	42.000	98	—	2.103.329	IRANTXE	IRANTXE	DIAMANTINO	5º DR	PORT. 1679 DE 06/08/84
MT	31	49.988	110	1.200.000	2.103.329	BAKAIRI	BAKAIRI	PARANATINGA	5º DR	PORT. 1679 DE 06/08/84
MT	32	—	—	—	2.103.329	APIAKÁ/KAYARI	APIAKÁ/KAYABI	PORTO DOS GAUCHOS	5º DR	PORT. 1679 DE 06/08/84
MT	33	646.000	720	—	98.323.348	SALUMÁ	SALUMÁ	ARIPUANÁ, DIAMANTINO VILA BELA DA S. TRINDADE	5º DR	PORT. 1765 DE 19/09/84
MS	34	12.716	84	6.000.000	11.645.000	GUATÓ	GUATÓ	CORUMBÁ	9º DR	PORT. 1771 DE 24/09/84 PORT. 1789 DE 16/10/84
MS	35	2.470	30	—	3.174.676	TAKUARATI/YVYKUARUSU	KAIOWÁ	AMAMBAÍ	9º DR	PORT. 1800 DE 23/11/84
MS	36	6.549	34	1.400.000	849.926	TAUNAY/IPEQUE	TERENA	AQUIDAUANA	9º DR	PORT. 1688/E DE 16/08/84
MS	37	2.658	19	1.400.000	849.926	CACHOEIRINHA	TERENA	MIRANDA	9º DR	PORT. 1688/E DE 16/08/84
MS	38	3.000	20	—	584.437	LALIMA	TERENA	MIRANDA	9º DR	PORT.
MS	39	1.581	19	—	584.437	LIMÃO VERDE	TERENA	AQUIDAUANA	9º DR	PORT. 1688/E DE 16/08/84
							T O T A L			

ELABORADO:

APROVADO:

MINISTERIO DO INTERIOR  
 FUNDAÇÃO NACIONAL DO INDIO - FUNAI  
 IDENTIFICAÇÃO DAS ÁREAS INDÍGENAS

GESTÃO DO PRESIDENTE: .....

RECURSO: .....

U.F.	Nº ORD	SUPERFÍCIE (Ha)	PERÍMETRO (Km)	VALORES		ÁREA INDÍGENA	GRUPO INDÍGENA	MUNICÍPIO	U.ADM.	OBSERVAÇÃO
				PREVISTO	LIBERADO					
MS	40	4	0,91		584.437	ALDEÍNSA	TERENA	ANASTÁCIO	9º DR	PORT. 1688/E DE 16/08/84
PA	41	865.500	586	2.000.000	13.337.120	BAÚ MEKRANOTIRE	MEKRANOTIRE	ALTAMIRA	2º DR	PORT. 1701 DE 05/09/84
PA	42	3.239.000	1.000		13.337.120	KAIAPÓ	KAIAPÓ	SÃO FRANCISCO DO XINGÚ	2º DR	PORT. 1701 DE 05/09/84
PA	43			2.000.000	4.704.607	ANHAMBÉ	ANHAMBÉ	TOMÉ AÇU	2º DR	PORT. 1791 DE 07/11/84
PA	44			2.000.000	4.704.607	ANAMBÉ	ANAMBÉ	TOMÉ AÇU	2º DR	PORT. 1793 DE 09/11/84
PA	45			2.000.000	4.704.607	AMANAYÉS	AMANAYÉS	SÃO DOMINGOS	2º DR	PORT. 1793 DE 09/11/84
PA	46	1182.800	690		13.650.794	PARU D'ESTE	WAYANA APARAÍ	ALMEIRIM	2º DR	PORT. 1768 DE 24/09/84 PORT. 17951 DE 16/11/84
PB	47	20.920	60			POTIGUARA	POTIGUARA	RIO TINTO, BAIA DA TRAIÇÃO E MAMANGUAPE	3º DR	PORT. 1769 DE 24/09/84
PE	48			2.000.000	2.834.046	ATIKUM	ATIKUM	FLORESTA	3º DR	PORT. 1647 DE 06/05/84 PORT. 1662
PE	48	12.260	58	2.000.000	2.834.046	KAPINAWÁ	KAPINAWA	BUIQUE	3º DR	PORT. 1647 DE 06/05/84 PORT. 1662 DE 06/07/84
PE	49	1.650	20	2.000.000	2.834.046	NOSSA SENHORA DA ASSUNÇÃO	TRUKÁ	COBRORO	3º DR	PORT. 1647 DE 06/05/84 PORT. 1662 DE 06/07/84
PE	50	14.294	50		2.834.046	PANKARARÚ	PANKARARÚ	TACARATÚ	3º DR	PORT. 1654 DE 20/06/84
<p>◀ T O T A L</p>										

MINISTÉRIO DO INTERIOR  
FUNDAÇÃO NACIONAL DO INDÍO - FUNAI  
IDENTIFICAÇÃO DAS ÁREAS INDÍGENAS

GESTÃO DO PRESIDENTE: .....

RECURSO: .....

U.F.	Nº ORD	SUPERFÍCIE (Ha)	PERÍMETRO (Km)	VALORES		ÁREA INDÍGENA	GRUPO INDÍGENA	MUNICÍPIO	U.ADM.	OBSERVAÇÃO
				PREVISTO	LIBERADO					
RS	53			---	1.557.314	TOLDO DE IRAI	KAINGANG	IRAI	13º DR	PORT 1798 DE 21-11-84
RS	54			---	1.557.314	TOLDO OSÓRIO	GUARANI	OSÓRIO	13º DR	PORT 1798 DE 21-11-84
RS	55			---	1.557.314	RODEIO BONITO	KAINGANG	NONOÁI, PLANALTO E ALPESTRE	13º DR	PORT 1798 DE 21-11-84
RS	56			---	1.557.314	INHACORÁ	KAINGANG	SANTO AUGUSTO	13º DR	PORT 1798 DE 21-11-84
RO	57	394.000	277	2.000.000	6.415.152	TENHARIN	TENHARIN	HUMAITÁ	8º DR	PORT 1650 DE 14-06-84 PORT 1663 DE 06-07-84 PORT 1671 DE 25-07-84
RO	58			2.000.000	6.415.152	MURA	MURA	HUMAITÁ	8º DR	PORT 1650 DE 14-06-84 PORT 1663 DE 06-07-84 PORT 1671 DE 25-07-84
RO	59	1.088.000	730	---	39.243.136	URU-EU-WAU-WAU	URU-EU-WAU-WAU	ARIQUEMES, COSTA MARQUES, GUAJARÁ-MIRIM, OURO PRETO DO OESTE, P. MEDICE, P. VELHO	8º DR	PORT 1757 DE 24-09-84 PORT 1773 DE 24-09-84
RR	60	721.690	630	2.500.000	6.260.075	MATURUCA/SERRA DO SOL	MACUXI, WAPITXANA, INGARIKÓ E TAULIPANG	NORMANDIA	10º DR	PORT 1645 DE 29-05-84 PORT 1661 DE 06-07-84 PORT 1777 DE 04-10-84
RR	61	455.910	485	2.500.000	6.260.075	SURUMÚ	MACUXI	BOA VISTA	10º DR	PORT 1645 DE 29-05-84 PORT 1661 DE 06-07-84 PORT 1777 DE 04-10-84
RR	62	53.510	118	2.500.000	6.260.075	XUNUNUETAMU	MACUXI	NORMANDIA	10º DR	PORT 1645 DE 29-05-84 PORT 1661 DE 06-07-84 PORT 1777 DE 04-10-84
RR	63	16.150	80	2.500.000	6.260.075	MALACACHETA	MACUXI	BOA VISTA	10º DR	PORT 1655 DE 20-06-84
SC	64	1.817	27	---	13.101.352	TOLDO CHIBANGUE	KAINGANG	CHAPECÓ	4º DR	PORT 1658 DE 03-07-84 PORT 1674 DE 30-07-84 PORT 1683 DE 08-08-84
MG	65			---	3.005.823	RIACHO/VÁRZEA DA MANGA	TEMBÉ	RIO PARDO	11º DR	PORT 1670 DE 25-07-84
		12.223.690	9.660,91	64.500.000	392.228.440	T O T A L				

ELABORADO:

APROVADO:

MAPA DE CONTROLE DAS ÁREAS INDÍGENAS  
GT. DEC. Nº 89.110/83

UF	ÁREA INDÍGENA	PROCESSO Nº	MEMO. COOR / Nº	DATA / REUNIÃO	PARECER Nº	SUPERFÍCIE (ha)	DECRETO Nº	DATA PUBL. DOU.	OBSERVAÇÃO	
01	AC	KATUPINA-KAXINAWÁ DE TÊLHÓ	2034/83	068/84	17.02.84	001/84	17.750	89.488/84	30.03.84	EM DEMARCAÇÃO
02	PA	PAQUICAMBA	1717/82	073/84	17.02.84	002/84	6.000	89.489/84	30.03.84	APROVADA
03	GO	FURIL	7a/047/76	642/83	17.02.84					ADIT. MEMO 007/84 EM ANÁLISE PELO GT
04	PR	RIO DAS CORRAS	3528/82	070/84	17.02.84	008/84	19.100	90.774/84		APROVADA
05	RR	BOI JESUS	1180/83	680/83	29.02.84	004/84	1.313	89.594/84	02.05.84	APROVADA - EM DEMARCAÇÃO
06	RR	SERRA DA MOÇA	0919/81	643/83	29.02.84	005/84	12.500	89.593/84	02.05.84	APROVADA - EM DEMARCAÇÃO
07	RO	TURARÃO/LATUNDÉ	3503/76	365/83	29.02.84	007/84	118.000			DEMARCADA
08	MT	CAPOTO	3503/83 2060/83	002/84	26.05.84	006/84	186.000	89.643/84	11.05.84	APROVADA - EM DEMARCAÇÃO
09	GO	APIHAYÉ	2029/76	003/84	30.05.84					ADIT. MEMO 039/84 EM ANÁLISE PELO GT
10	MT	ESTIVADINHO	4882/78	440/83	05.06.84	013/84	1.970			EM FASE DE APROVAÇÃO PELO GT
11	MT	FIGUEIRAS	4882/78	713/83	05.06.84	014/84	10.000			EM FASE DE APROVAÇÃO PELO GT
12	MT	FORNOSO	0273/82	716/83	05.06.84	015/84	19.700			EM FASE DE APROVAÇÃO PELO GT
13	PA	KOATINEMO	3832/78	005/84	06.06.84	011/84	288.600			EM FASE DE APROVAÇÃO
14	MT	ERIKPATISA	1787/80	-	06.06.84	010/84	79.943			DEMARCADA - EM HOMOLOGAÇÃO
15	MT/RO	ROOSEVELT	0654/83	-	06.06.84	009/84	233.055			DEMARCADA - EM HOMOLOGAÇÃO
16	PR	BOQUEIRÃO	3437/81	011/84	13.06.84	018/84	13.950			EM FASE DE APROVAÇÃO
17	RR	ANTA	0917/81	012/84	13.06.84	017/84	2.550			EM FASE DE APROVAÇÃO

MAPA DE CONTROLE DAS ÁREAS INDÍGENAS  
GT DEC Nº 88.118/83

UF	ÁREA INDÍGENA	PROCESSO Nº	MEMO. COOR / Nº	DATA / REUNIÃO	PARECER Nº	SUPERFÍCIE (ha)	DECRETO Nº	DATA PUBL. D.O.U.	OBSERVAÇÃO
PR	RATINHÃO	0925/82	013/84	13.06.84	020/84	4.300			EM FASE DE APROVAÇÃO
PR	TRIARU	0918/84	014/84	13.06.84	016/84	6.640			EM FASE DE APROVAÇÃO
RR	TABA-LASCADA	0916/84	015/84	13.06.84	019/84	7.000			EM FASE DE APROVAÇÃO
MT	PIMENTEL BARBOSA	0918/84		22.06.84	012/84	320.066,44			DEMARCADA - EM HOMOLOGAÇÃO
AC	ROÇA DO ACRE	0931/77	024/84	04.07.84	025/84	26.167			PARECER/E.M./DEC. LEV. AO GT EM 1.8.84 - EM ANÁLISE PELO GT
AM	COATÁ-LARANJAL	2950/80	019/84	04.07/84	024/84	805.000			PARECER/E.M./DEC. LEV. AO GT EM 1.8.84 - EM ANÁLISE PELO GT
AM	RIO BIA	1120/83	020/84	04.07.84	022/84	1.180.200			PARECER/E.M./DEC. LEV. AO GT EM 1.8.84 - EM ANÁLISE PELO GT
AM	MUANHUNDA MAPIERA	2989/80	023/84	04.07.84	021/84	1.022.400			PAR./EM/DEC. GT em 1.8.84 APROVADA 18.7.84/FASE ELABORAÇÃO MIN. DEC.
PR	JACAMIM	914/81	022/84	04.07.84	027/84	107.000			PARECER/E.M./DEC. GT em 1.8.84 EM ANÁLISE PELO GT.
MT	JARINA/IXUCARRAMBE FAIXA-15 Km/H.D.XINGÓ		001/84	16.04.84	005-A/84	139.000	89.618/84	08.05.84	Área desapropriada p/ interesse social em favor do grupo indígena
MS	PIRAJAUT	608/83	026/84	01.08.84	026/84	2.121			DEMARCADA - EM HOMOLOGAÇÃO
MT	SARARÉ	718/84	025/84	01.08.84	028/84	67.149			DEMARCADA - EM HOMOLOGAÇÃO
AC	KAXIHAWÁ RIO JORDÃO	0717/80	308/83		030/84	92.000	90.645/84		APROVADA
AC	KAXIHAWÁ RIO HUMAITÁ	0717/80	309/83		031/84	125.000	90.644/84		APROVADA
PA	PARAPANÁ	5487/79	034/84		035/84	317.000			DEL. APROVADA - FALTA DECRETO
MA	ABARIBÓIA	2618/82	033/84		027/84	413.587			
AM	SÍT ANTONIO (TIKUNA)	1453/84	028/84			1.450			

MAPA DE CONTROLE DAS ÁREAS INDÍGENAS  
GT DEC. Nº 88.118/83

	UF	ÁREA INDÍGENA	PROCESSO Nº	MEMO COORD / Nº	DATA / REUNIÃO	PARECER Nº	SUPERFÍCIE (ha)	ESCRETO Nº	DATA PUBL. DOU.	OBSERVAÇÃO
35	RR	PIUM	3436/81	030/84			3.810			
36	RR/ AM	YANOMAMI	2192/84	040/84			9.149.108			
37	RO	PACAAS - NOVAS	1878/83	043/84		029/84	279.906,3833			23.11.84 - LEVADA P/ APROVO MINISTROS
38	MT	SÃO DOMINGOS	2992/82	041/84		040/84	5.041			
39	RO	KARITIANA	1882/83	044/84		038/84	89.682,1382			23.11.84 - LEVADA P/ APROVO MINISTROS
40	AC	POYANAMA	0908/81	045/84			19.987			
41	AC	CAMPINAS/KATUKINA	288 70/1668/ 84	046/84			28.862			
42	RR	WAI-WAI	923/81	322/83			330.000			ADIT. MEMO 018/84
43	MT	TIRECATINGA		053/84		032/84	130.575,1964			HOM. DEMARCAÇÃO
44	MT	UTIARITI		052/84		033/84	412.304,1958			HOM. DEMARCAÇÃO
45	MT	VALE DO GUAPORÉ	1366/83	049/84		034/84	242.593,00			HOM. DEMARCAÇÃO
46	RR	CAHAUANIN	924/81	029/84			6.324			EM ANÁLISE PELO GT
47	AP/ PA	WAIAPI	0447/79	048/84		037/84	680.196			EM ANÁLISE PELO GT
48	MT	SALUMÁ				036/84				A SER ENCAMINHADA

FONTE: FUNAI - Trabalhos executados em 1984



MINISTÉRIO DO INTERIOR  
FUNDAÇÃO NACIONAL DO ÍNDIO - FUNAI  
DEMARCAÇÃO DAS ÁREAS INDÍGENAS

GESTÃO DO PRESIDENTE: .....

RECURSO: .....

U.F.	Nº ORD.	SUPERFÍCIE (Ha)	PERÍMETRO (Km)	VALORES		ÁREA INDÍGENA	GRUPO INDÍGENA	MUNICÍPIO	U.ADM.	OBSERVAÇÃO
				PREVISTO	LIBERADO					
A.C.	01	17.750	50	25.000.000	28.319.703	A.I. KATUKINA/KAXINAWÁ	KATUKINA/KAXINAWÁ	FEIJÓ(AC) E ENVIRA(AM)	AJACRE	FINSOCIAL
A.C.	02	92.000	150	75.000.000	353.000.000	A.I. RIO GREGÓRIO	KATUKINA/YAMINAWÁ	TARAUACÁ	AJACRE	FINSOCIAL
G.O.	03	1.628	17	—	4.727.945	A.I. KARRETÃO	TAPUIA E XAVANTE	RUBIATARA	RSB	FINSOCIAL
M.T.	04	352.000	82	—	400.535.750	A.I. CAPOTO E MARGEM DIREITA DO XINGU	TXUCARRAMÃE E MENTUKTIRE	COLIDER E LUCIARA	POXIN	FINSOCIAL
M.T.	05	10.000	50	—	6.000.000	A.I. PERIGARA	BORORO	BARÃO DE MELGAÇO	5º D.R.	FINSOCIAL (AVIVENTÇÃO)
M.T.	06	38.000	105	—	9.597.876	A.I. SANTANA	BAKAIRI	NOBRES	5º D.R.	FINSOCIAL (AVIVENTÇÃO)
M.T.	07	25.000	53	—	1.500.000	A.I. UMUTINA	BORORO, BARRADOS E PARECI	PARRA DOS RUGRES E ALTO PARAGUAI	5º D.R.	FINSOCIAL (AVIVENTÇÃO)
M.T.	08	243.000	600	96.000.000	205.791.176	A.I. VALE DO GUAPORÉ	MANAIRISU, WASUSU, PLAN- TESU E MAMAINDÊ	VILA BELA DA SANTÍSSIMA TRINDADE	AJAVAG	POLONOROESTE
M.T.	09	980.000	480	28.800.000	31.554.309	R.I. NAMBIKWARA	NAMBIKWARA	VILA BELA DA SANTÍSSIMA TRINDADE	AJAVAG	POLONOROESTE
M.T.	10	224.447	294	56.000.000	74.084.869	R.I. PARESI	PARECI	DIAMANTINO	5º D.R.	POLONOROESTE
M.S.	11	2.658	19	—	3.613.217	A.I. CACHOEIRINHA	TERENA	MIRANDA	9º D.R.	FINSOCIAL (AVIVENTÇÃO)
M.S.	12	3.475	31	—	1.458.072	A.I. DOURADOS	DOURADOS	TERENA, KAYWÁ E GUARANI	9º D.R.	FINSOCIAL (AVIVENTÇÃO)
M.S.	13	119	05	—	1.749.610	A.I. PILA DE REBUÁ	MIRANDA	TERENA	9º D.R.	FINSOCIAL (AVIVENTÇÃO)
							T O T A L			

ELABORADO:

APROVADO:



MINISTÉRIO DO INTERIOR  
FUNDAÇÃO NACIONAL DO ÍndIO - FUNAI  
REGULARIZAÇÃO FUNDIÁRIA

GESTÃO DO PRESIDENTE:

RECURSO:

U.F.	Nº ORD.	SUPERFÍCIE (Ha)	PERÍMETRO (Km)	VALORES		ÁREA INDÍGENA	GRUPO INDÍGENA	MUNICÍPIO	U ADM	OBSERVAÇÃO
				PREVISTO	LIBERADO					
AC	01	35.000	115		1.300.847	CAMICUÃ	APURINÃ	BOCA DO ACRE	AJACRE	PORT. 1697/E DE 29/09/84
AM	02	769.000	350		1.300.847	ALTO PURUS	KAXINAWÁ E KULINA	MANOEL URBANO	AJACRE	PORT. 1697/F DE 29/09/84
AC	03	112.000	218		1.300.847	APURINÃ DO PENERI	APURINÃ	PAUMARI	AJACRE	PORT. 1697/E DE 29/09/84
AC	04	358.400	370		1.300.847	KULINA DO RIO EIRU	KULINA	EIRUNEPÉ	AJACRE	PORT. 1697/E DE 29/09/84
AC	05	92.000	150	1.500.000	1.190.079	RIO GREGÓRIO	KAMANAWÁ, KATUKI E YAMANAWÁ	TARAUACÁ	AJACRE	MEMO 207/DPI/84 AL 020/DPI/84
AC	06	17.750	50	52.000.000	22.663.628	KATUKINA/KAXINAWÁ	KATUKINA E KAXINAWÁ	FEIJÓ E ENVIRA (AM)	AJACRE	MEMO. 273/DPI/84
PA	07	12.300	40		992.183	KIRIRI	KIRIRI	RIBEIRA DO POMBAL	39 DR	PORT. 1699/E/84 AL 058/DPI/84
BA	08	36.000	132		19.476.154	PARAGUASSU	PATAXÓ	ITAJÚ DA COLÔNIA, ITABUNA E PAU BRASIL	119 DR	AL. 010 DE 27/04/84
ES	09	2.546	44	143.403.734	20.461.200	COMBOIOS	TUPINIQUIM	ARACRUZ	119 DR	PORT. 588/P DE 25/06/84
ES	10	1.519	30	35.921.266	35.921.266	CAIEIRAS VELHAS	TUPINIQUIM E GUARANI	ARACRUZ	119 DR	PORT. 588/P DE 25/06/84
ES	11	427	12	2.675.200	2.675.200	PAU BRASIL	TUPINIQUIM	ARACRUZ	119 DR	PORT. 588/P DE 25/06/84
MT	12	5.475	36		500.000	SÃO DOMINGOS	KARAJÁ	LUCIARA	POARA	AL. 005 DE 18/04/84
MS	13	2.346	22		500.000	PIRACUÁ	KAYWÁ	PONTA PORÃ	98 DR	AL. 008 DE 26/04/84
PA	14	6.000	33	5.000.000	3.315.363	PAQUIÇAMBA	JURUNA	SENADOR JOSE PORFÍRIO	29 DR	AL. 002 DE 13/04/84
T O T A L										

MINISTÉRIO DO INTERIO  
 FUNDAÇÃO NACIONAL DO ÍNDIO - FUNAI  
 REGULARIZAÇÃO FUNDIÁRIA

GESTÃO DO PRESIDENTE: .....

RECURSO: .....

U.F.	Nº ORD.	SUPERFÍCIE (Ha)	PERÍMETRO (Km)	VALORES		ÁREA INDÍGENA	GRUPO INDÍGENA	MUNICÍPIO	U.ADM	OBSERVAÇÃO
				PREVISTO	LIBERADO					
PE	15	55			40.000.000	TINGUI/BOTÓ	TINGUI	BUIQUE	3º DR	AL. 057 DE 15/04/84
RA	16				2.100.000	RODELAS	TUXÁ	RODELAS	3º DR	AL. 003 DE 18/04/84
SC	17	1.817	27		14.159.450	TOLDO CHIBANGUE	KAINGAG E GUARANI	CHAPECÓ	4º DR	AL. 008 DE 25/04/84
					240.500.000					
					169.157.911	<div style="text-align: center;"> <span style="font-size: 2em;">&lt;</span> T O T A L         </div>				

MINISTÉRIO DO INTERIOR  
FUNDAÇÃO NACIONAL DO ÍndIO-FUNAI  
RELAÇÃO DE CERTIDÕES NEGATIVAS EXPEDIDAS

19

Nº ORDEM	INTERESSADO	PROCESSO	Nº CERTIDÃO	DATA EXPEDIÇÃO	DENOMINAÇÃO DO IMÓVEL	MUNICÍPIO	U.F.
01	JOSÉ SEBASTIÃO TEIXEIRA	2643/83	001	06.01.84	FAZENDA LAGOA BONITA	BARRA DO GARÇAS	MT
02	AMARO GERALDO DE BARROS	2519/83	002	30.01.84	FAZENDA SÃO BENEDITO	MONÇÃO	PA
03	FAZENDA VITÓRIA RÉGIA INDUSTRIAL LTDA	2425/83	003	30.01.84	IMÓVEL RURAL LOTES NºS 28, 30, 32 e 35	INHANGAPI COMARCA DE CASTANHAL	PA
04	MUTUM AGRO PECUÁRIA S/A	1583/83	004	30.01.84	LOTEAMENTO RURAL MUTUM	NOBRES E DIAMANTINO	MT
05	AGROPECUÁRIA CRISTALÂNDIA S/A	0047/84	005	06.02.84	SEM DENOMINAÇÃO	CRISTALÂNDIA	GO
06	AUREO PAULO CAMPANA	2531/83	006	06.02.84	GLEBA RURAL Nº 29 SETOR "D" LOT. S.FÉLIX XINGÓ	SÃO FÉLIX DO XINGÓ	PA
07	FAUSTO FERNANDES	0038/84	007	20.02.84	FAZENDA VATICANO	PARACOMINAS	PA
08	AGROPECUÁRIA NOVA ESPERANÇA S/A	0463/83	008	20.02.84	FAZENDA NOVA ESPERANÇA LOTE Nº 07	ARIQUEMES	RO
09	AGROPECUÁRIA NOVA ESPERANÇA S/A	0464/83	009	20.02.84	FAZENDA NOVA ESPERANÇA LOTE 08	ARIQUEMES	RO
10	ISMAEL REZENDE E OUTROS	2634/83	010	28.02.84	FAZENDA SANTO ANTONIO DAS TRÊS MARIAS	SANTO ANTONIO DO LEVERGER	MT
11	FAZENDA PRAINHA LTDA	0182/84	011	01.03.84	SEM DENOMINAÇÃO	CALÇOENE	AP
12	JORGE HIRANO E EIZI HIRANO	2903/83	012	01.03.84	GLEBA ( 2 ) HIRANO	APIPUANÃ	MT
13	MARIANO PEDRO MATOS	2511/83	013	12.03.84	FAZENDA SÃO COSME E DAMIÃO	ARARÁ	MA
14	AGROPECUÁRIA PIRACEMA S/A	0391/84	014	12.03.84	FAZENDA PIRACEMA	ARAGUACEMA	GO
15	A SODAPE, SOCIEDADE DE DESENVOLVIMENTO AGROPECUÁRIO LTDA	3071/83	015	13.03.84	LOTES NºS 205, 233, 234, 235, 236 e 239/GL. BURAREIRO	ARIQUEMES	RO
16	AGROPEC-AGROPECUÁRIA DO GURUPI LTDA	0185/84	016	21.03.84	LOTES NºS 29, 36, 37 e 38	PARACOMINAS	PA

MINISTÉRIO DO INTERIOR  
FUNDAÇÃO NACIONAL DO ÍndIO - FUNAI  
RELAÇÃO DE CERTIDÕES NEGATIVAS EXPEDIDAS

Nº ORDEM	INTERESSADO	PROCESSO	Nº CERTIDÃO	DATA EXPEDIÇÃO	DENOMINAÇÃO DO IMÓVEL	MUNICÍPIO	U.F.
17	ARUANÃ AGROPASTORIL S/A	0235/84	017	21.03.84	FAZENDA ARUANÃ	MIRACEMA DO NORTE	GO
18	TAQUARIL AGROPECUÁRIA S/A	2879/83	018	22.03.84	FAZENDA TAQUARIL	PEIXE	GO
19	CIA - AGROPASTORIL DO RIO TIPAXIMIN	2239/83	019	22.03.84	SEM DENOMINAÇÃO	SÃO FÉLIX DO XINGÓ	PA
20	VITÓRIA RÉGIA AGROPECUÁRIA LTDA	0183/84	020	02.04.84	SEM DENOMINAÇÃO	MACAPÁ	AP
21	AGROPECUÁRIA SALES OLIVEIRA LTDA	2558/83	021	02.04.84	FAZENDA SAQUINHO	TOCANTINÓPOLIS	GO
22	AJURICAPA AGRO-INDUSTRIAL LTDA	2539/83	022	10.04.84	SEM DENOMINAÇÃO	AIRÃO	AM
23	AGROMALTA - AGROPECUÁRIA MARANHENSE LTDA	0236/84	023	13.04.84	AGROMALTA-AGROPECUÁRIA MARANHENSE LTDA	CATANDIÉDE	MA
24	CORREIA & IRMÃOS	2583/83	024	13.04.84	SEFINGAL LUCÂNIA	CRUZEIRO DO SUL	AC
25	EMERSON FONTES	0550/84	025	13.04.84	FAZENDA BOA ESPEPANÇA	APAGUACEMA	GO
26	HUMBERTO DE MELO CARNEIRO	0242/84	026	16.04.84	FAZENDA BEBEDOURO	RIACHÃO	MA
27	FAZENDA MOMBACA S/A	2237/83	027	17.04.84	FAZENDA MOMBACA	TOMÉ-AÇÚ	PA
28	SADIA MATO GROSSO S/A	0697/84	028	17.04.84	SEM DENOMINAÇÃO	DIAMANTINO	MT
29	NELSON LEAL DE MELO	2364/83	029	24.04.84	FAZENDA MIL-BOIS-B	SANTARÉM	PA
30	CARLOS ALBERTO BARROS DE LIMA	0740/84	030	26.04.84	SEM DENOMINAÇÃO	PARAGOMINAS	PA
31	MARRUÁ S/A - AGROPECUÁRIA	0547/84	031	26.04.84	SEM DENOMINAÇÃO	CANARANA	MT
32	AGROPECUÁRIA SANTO ANTONIO DAS LEN- DAS S/A	2633/83	032	26.04.84	FAZENDA SANTO ANTONIO DAS LENDAS	CÁCERES	MT

MINISTÉRIO DO INTERIOR  
FUNDAÇÃO NACIONAL DO ÍNDIO - FUNAI  
RELAÇÃO DE CERTIDÕES NEGATIVAS EXPEDIDAS

Nº ORDEM	INTERESSADO	PROCESSO	Nº CERTIDÃO	DATA EXPEDIÇÃO	DENOMINAÇÃO DO IMÓVEL	MUNICÍPIO	UF
33	CARLOS DA SILVEIRA BUENO	0741/84	033	26.04.84	FAZENDA BOA VISTA LTDA	PARAGOMINAS	PA
34	ANSON AGROPECUÁRIA S/A	0585/84	034	18.05.84	FAZENDA FORMIGÃO	SANTANA DO ARAGUAIA	PA
35	SERVENG CIVILSAN S/A - EMPRESAS AS- SOCIADAS DE ENGENHARIA	0844/84	035	04.06.84	FAZENDA RONCADOR	SÃO FÉLIX	MT
36	ELIESER TEIXEIRA FILHO	2015/79	036	05.06.84	FAZENDA INDEPENDÊNCIA	XAPURI	AC
37	NOVA FRONTEIRA AGROPASTORIL S/A	0233/84	037	05.06.84	FAZENDA NOVA FRONTEIRA	MIRACEMA DO NORTE	GO
38	ITAPAGUAIA AGROPASTORIL S/A	0234/84	038	11.06.84	FAZENDA ITARAGUAIA	BARRA DO GARÇAS	MT
39	BIMAZA-AGROPECUÁRIA E MADEIREIRA LTDA	0947/84	039	11.06.84	SERINGAIS ILHA DO LEÃO, SALVAÇÃO, DEUS ME DÊ...	BOCA DO ACRE	AM
40	POULANGER PRUDENTE	0975/84	040	20.06.84	FAZENDA PRUDENTE	CONCEIÇÃO DO ARAGUAIA	PA
41	NILSON MACHADO DE CARVALHO	0596/84	041	20.06.84	FAZENDA CASTANHAL	ANANÁS	GO
42	EDUARDO JOSÉ SALAME	1272/84	042	20.06.84	SEM DENOMINAÇÃO	MOJÚ	PA
43	AGROFLORESTAL SANTA AMÉLIA LTDA	0805/84	043	20.06.84	GLEBA CIDADE	MEIÇAÇO	PA
44	JOSÉ LUIZ ANTUNES MARTINS	0743/84	044	20.06.84	SEM DENOMINAÇÃO	MOJÚ	PA
45	COMPANHIA AGROINDUSTRIAL TAPAJÓS	0868/84	045	20.06.84	SEM DENOMINAÇÃO	SANTARÉM	PA
46	FAZENDAS MOJÚ AÇÚ LTDA	0181/84	046	20.06.84	SEM DENOMINAÇÃO	MOJÚ	PA
47	VERA MARIA CRASTO DE ARPUDA	0742/84	047	20.06.84	SEM DENOMINAÇÃO	OURÉM	PA
48	UNCÁRIA SOCIEDADE ANÔNIMA	0806/84	048	20.06.84	SEM DENOMINAÇÃO	BENEVIDES	PA

MINISTÉRIO DO INTERIOR  
FUNDAÇÃO NACIONAL DO ÍNDIO - FUNAI  
RELAÇÃO DE CERTIDÕES NEGATIVAS EXPEDIDAS

Nº ORDEM	INTERESSADO	PROCESSO	Nº CERTIDÃO	DATA EXPEDIÇÃO	DENOMINAÇÃO DO IMÓVEL	MUNICÍPIO	U.F.
49	AGROPECUÁRIA RIO VERMELHO S/A	0589/84	049	25.06.84	FAZENDA SÃO JOSÉ	NOVO ACORDO	GO
50	FAZENDA TAUUÚ LTDA	0462/84	050	25.06.84	FAZENDA TAUUÚ	ACARÁ	PA
51	JOSÉ LOPES DA SILVA	0851/84	051	25.06.84	SEM DENOMINAÇÃO	SENA MADUREIRA	AC
52	DOMINGOS NUNES ACATAUASSÚ	1247/84	052	03.07.84	SEM DENOMINAÇÃO	SÃO DOMINGOS DO CAPIM	PA
53	PAULO DIAS MORELLI	1271/84	053	03.07.84	GLEBA FORTALEZA	BENEVIDES	PA
54	EMPASA - EMPREENDIMENTOS AGROINDUSTRIAIS DO PAPÁ S/A	1270/84	054	06.07.84	SEM DENOMINAÇÃO	COLARES	PA
55	DÉLIO DALLA BERNARDINA	2083/83	055	13.07.84	FAZENDA COLATINA	SÃO DOMINGOS DO CAPIM	PA
56	MIRACELLI BAREOSA VASCONCELOS DE AZEVEDO	1243/84	056	20.07.84	CINCO IRMÃOS	MANICORÉ	AM
57	AGROPECUÁRIA YUMARUK INDUSTRIAL S/A	1711/83	057	20.07.84	BATATA; MORADA NOVA I e II	CAPEIRO	AM
58	AGRO PECUÁRIA RIO CAJARI S/A	1699/84	058	20.07.84	SEM DENOMINAÇÃO	MAZAGÃO	AP
59	ALFREDO PLÍNIO GREIPEL	2900/83	059	25.07.84	FAZENDA SÃO PEDRO	BOA VISTA	RR
60	ALFREDO PLÍNIO GREIPEL	2900/83	060	25.07.84	FAZENDA SANTA ADELAIDE 1 e 2	BOA VISTA	RR
61	CONSTRUTINS - COMERCIAL E CONSTRUTORIA TOCANTINS S/A	1455/84	061	25.07.84	IMÓVEL PURAL Nº 11	PORTO NACIONAL	GO
62	UNIVERSAL COMERCIO, INDÚSTRIA E EXPORTAÇÃO LTDA	0681/84	062	06.08.84	SEM DENOMINAÇÃO	MOJÚ	PA
63	JOSÉ CARLOS MOURA LETIÃO	1520/84	063	06.08.84	FAZENDA BRASIL NOVO	LIZARDA	GO
64	PECUÁRIAS - COMPANHIA PECU-INDUSTRIAL TOCANTINS	1454/84	064	08.08.84	LOTES NºS 15, 22 e 26	PORTO NACIONAL	GO



MINISTÉRIO DO INTERIOR  
FUNDAÇÃO NACIONAL DO ÍNDIO - FUNAI  
RELAÇÃO DE CERTIDÕES NEGATIVAS EXPEDIDAS

Nº ORDEMA	INTERESSADO	PROCESSO	Nº CERTIDÃO	DATA EXPEDIÇÃO	DENOMINAÇÃO DO IMÓVEL	MUNICÍPIO	U.F.
65	CIA MATEMÁTICA CELAD	1636/84	065	20.08.84	FAZENDA MACIEL CUBÊ ÁREAS "A" e "B"	FONTE PORÃ	MS
66	TRANSPORTADORA PÁTRIX PAULISTA S/A ( RIO COZIA AGROPECUÁRIA S/A )	0852/84	066	20.08.84	FAZENDA SANTA CARMEM	PORTO VELHO	RO
67	AGROPECUÁRIA DUAS MARIAS S/A	1692/84	067	20.08.84	IMÓVEIS RURAIS Nº 11-A e 13	NOVO ACORDO	GO
68	ITAMARATI NORTE S/A - AGROPECUÁRIA	1862/84	068	20.08.84	FAZENDA SUISSA	DIAMANTINO	MT
69	CARCINICULTURA KAMMAROS S/A	0708/84	069	06.09.84	BATE VENTE	CURURUPU	MA
70	JOSÉ FLEURY CURADO	1026/84	070	06.09.84	FAZENDA TERRA KIKUIO	COLMÉIA	GO
71	FAZENDA SANTA EDWIGES LTDA	1868/84	071	06.09.94	FAZENDA SANTA EDWIGES	SANTO ANTONIO DO LE- VERGER	MT
72	AGROPECUÁRIA RIO SÃO JOÃO LTDA	1940/84	072	12.09.84	FAZENDA SÃO JOSÉ	CANARANA	MT
73	JOSÉ DE RIBAMAR BRANDÃO TORRES	0794/84	073	14.09.84	FAZENDA REGALO	MIRADOR	MA
74	JOSÉ TRAJANO BRANDÃO MARTINS	0795/84	074	14.09.84	FAZENDA SÃO JOÃO	MIRADOR	MA
75	CODARON - COMPANHIA DE DESENVOLVIMEN- TO AGRÍCOLA DE RONDÔNIA	0715/84	075	18.09.84	CIDADE HORTIGRANJEIRA DE PORTO VELHO	PORTO VELHO	RO
76	CODARON - COMPANHIA DE DESENVOLVIMEN- TO AGRÍCOLA DE RONDÔNIA	0715/84	076	18.09.84	CIDADE HORTIGRANJEIRA DE VILHENA	VILHENA	RO
77	AMIR DE OLIVEIRA TELLES	2083/84	077	18.09.84	FAZENDA SACO DO RIACHO	GRAJAÚ	MA
78	AMIR DE OLIVEIRA TELLES	2083/84	078	18.09.84	FAZENDA CONCEIÇÃO	GRAJAÚ	MA
79	LEONIDAS DE LIMA NETO e JOSÉ PIRES DE LIMA JÚNIOR	1359/84	079	18.09.84	FAZENDA CAJUEIRO	ITAGUATINS	GO
80	INDÚSTRIAS QUÍMICAS TAUPATÉ S/A-IQT	1296/84	080	18.09.84	FAZENDA COCALINHO	BARPA DO GARÇAS	MT

MINISTÉRIO DO INTERIOR  
FUNDAÇÃO NACIONAL DO ÍndIO - FUNAI  
RELAÇÃO DE CERTIDÕES NEGATIVAS EXPEDIDAS

Nº ORDEM	INTERESSADO	PROCESSO	Nº CERTIDÃO	DATA EXPEDIÇÃO	DENOMINAÇÃO DO IMÓVEL	MUNICÍPIO	U.F.
81	SÃO PEDRO-COMERCIAL E AGRÍCOLA LTDA	2193/84	081	19.09.84	FAZENDA ITAJURÁ	SANTA TEREZINHA	PI
82	AGRO PECUÁRIA XINGÚ S/A	1881/84	082	20.09.84	FAZENDA SELECTA	SANTA TEREZINHA	PI
83	FAZENDA GARPOTE LTDA	1064/84	083	24.09.84	FAZENDA GARPOTE	AMAPÁ	AP
84	JERUZÉ PIRES MARINHO	2063/84	084	24.09.84	SEM DENOMINAÇÃO :	COUTO MAGALHÃES	GO
85	FAZENDA SANTA MARIA DA AMAZÔNIA LTDA	0948/84	085	24.09.84	FAZENDA SANTA MARIA DA AMAZÔNIA	NOBRES	PI
86	ARISTEU FERREIRA DE MEDEIROS	1244/84	086	25.09.84	FAZENDA SANTA LÚCIA	BRASILÉIA	AC
87	OLAIR ZENIR LEITE	2981/83	087	03.10.84	SEM DENOMINAÇÃO	MACAPÁ	AP
88	ELDORADO DO XINGÚ S/A - AGRÍCOLA, PASTORIL E INDUSTRIAL	0871/84	088	03.10.84	IMÓVEL RURAL Nº 01	SÃO FÉLIX DO XINGÚ	PA
89	ELDORADO DO XINGÚ S/A - AGRÍCOLA, PASTORIL E INDUSTRIAL	0871/84	089	03.10.84	IMÓVEL RURAL Nº 02	SÃO FÉLIX DO XINGÚ	PA
90	ELDORADO DO XINGÚ S/A - AGRÍCOLA, PASTORIL E INDUSTRIAL	0871/84	090	03.10.84	IMÓVEL RURAL Nº 03	SÃO FÉLIX DO XINGÚ	PA
91	ELDORADO DO XINGÚ S/A - AGRÍCOLA, PASTORIL E INDUSTRIAL	0871/84	091	03.10.84	IMÓVEL RURAL Nº 04	SÃO FÉLIX DO XINGÚ	PA
92	MARIA LEONOR CONÇALVES DE OLIVEIRA	2983/83	092	03.10.84	SEM DENOMINAÇÃO	MACAPÁ	AP
93	GIOVANNI CORPEA BELES	1186/84	093	16.10.84	FAZENDA MOGNO PORÁ	CONCEIÇÃO DO ARAGUAIA	PA.
94	ESTANISLAU JOSÉ D'ENFELDT e outros	2154/84	094	18.10.84	VÁRIOS IMÓVEIS	VILA BELA DA SANTÍSSIMA TRINDADE	MT
94-A	ALCOMAT S/A ASS. ALC. DE MATO GROSSO	2154/84	094-A	18.10.84	IDEM	VILA BELA DA SANTÍSSIMA TRINDADE	MT.
95	BENJAMIN AGROPECUÁRIA S.C:LTDA	1864/84	095	09.11.84	FAZENDA BENJAMIN	LUCIARA	MT.

MINISTÉRIO DO INTERIOR  
FUNDAÇÃO NACIONAL DO ÍNDIO - FUNAI  
RELAÇÃO DE CERTIDÕES NEGATIVAS EXPEDIDAS

Nº ORDEM	INTERESSADO	PROCESSO	Nº CERTIDÃO	DATA EXPEDIÇÃO	DENOMINAÇÃO DO IMÓVEL	MUNICÍPIO	UF
096	AGRIMISA-AGROP. IND. MIN. DO PARÁ LTDA	2530/84	096	13.11.84	FAZENDA FERREIRA	VIZEU	PA
097	HORÁCIO SABINO COIMBRA	1115/84	097	21.11.84	FAZENDA ACURIZAL	CORUMBÁ	MS
098	ELDORADO AGRÍCOLA LTDA	1316/84	098	22.11.84	SEM DENOMINAÇÃO	OURÉM	PA
099	ONUAR HEITOR DE MENDONÇA	2679/84	099	03.12.84	FAZ. KANACHUÉ E AGROPE- CUAÁRIA KANACHUÉ LTDA.	PONTE E LACERDA	MT
100	ANA LUIZA AMERICANO	2611/84	100	07.12.84	SEM DENOMINAÇÃO	PORTO DOS GAÚCHOS	MT
101	ANA ELIZABETH AMERICANO VIDIGAL	2610/84	101	07.12.84	SEM DENOMINAÇÃO	PORTO DOS GAÚCHOS	MT
102	CIA MATÉ LARANJEIRA	1636/84	102	07.12.84	FAZ. MACIEL CUÊ A e B	PONTA PORA	MS
103	EMPREENHIMENTOS FLORESTAIS S/A	2644/84	103	17.12.84	ÁREA - 01	BELMONTE	BA
104	TERUZO NOBUZAWA	869/84	104	17.12.84	FAZENDA NOBUZAWA	TOMÉ AÇÚ	PA
105	EMBRACE S/A	2961/84	105	26.12.84	FAZ. PIONEIRA LOTES NQS 16 A-A3 e A6	MIRACEMA DO NORTE	GO

MINISTÉRIO DO INTER. D.  
FUNDAÇÃO NACIONAL DO ÍNDIO-FUNAI  
RELAÇÃO DE PROCESSOS DE CERTIDÃO NEGATIVA INDEFERIDOS TEMPORARIAMENTE

26

Nº ORDEN	INTERESSADO	PROCESSO	Nº CARTA	DATA CARTA	DENOMINAÇÃO DO IMÓVEL	MUNICÍPIO	U.F.
01	COMERCIAL AGRUPECUÁRIA ALPES LTDA	1206/84	230	14.06.84	LOTES, 346, 347 e 348	SÃO FELIX DO XINGU	PA
02	ENIDIO ALEGRE FERREIRA	0341/84	267	06.07.84	Parte da Faz. St.ª Tereza	DIAMANTINO	MT
03	AGROPECUÁRIA PIMENTA BUENO S/A	0630/84	283	17.07.84	FAZ. PIMENTA BUENO	PIMENTA BUENO	RO
04	JOSÉ NIUTON DA SILVEIRA	1308/84	318	08.08.84	SEM DENOMINAÇÃO	ALTAMIRA	PA
05	JOSÉ ANTONIO DE O. NETO	1111/84	350	28.08.84	GLEBA CARACARAI - LOTE "33"	MUCAJAI	RR
06	FRANCISCO MAURICIO MOREIRA	1695/84	397	09.10.84	FAZ. PANGARÉ	BOA VISTA	RR
07	CLODONIR BESSA FILGUEIRAS	1896/84	406	18.10.84	FAZ. MONT BELO E FAZ. BOM DESTINO	ALTO ALEGRE	RR
08	FRANCISCO MARCELIS F. DA COSTA	1600/84	407	18.10.84	SEM DENOMINAÇÃO	MOJÚ	PA
09	JOSE QUEIROZ DA SILVA	0688/84	411	23.10.84	TDs. Faz. FLORESTA LOTE 40, BOM JARDIM e AMARANTE LOTE 9/, L.O- LOTE 43 e LOTE 41 (POSSE)	ALTO ALEGRE	RR
10	CARLOS EDUARDO R. DO VALE	0184/84	428	16.11.84	SEM DENOMINAÇÃO	PARAGOMINAS	PA
11	NEUTON DE ALMEIDA RODRIGUES	2984/83	450	17.12.84	SEM DENOMINAÇÃO	MACAPÁ	AP
12	MARIANO REGASSO	1865/84	451	17.12.84	FAZ. CAPÃO VERDE	ANASTÁCIO	MS
13	REGINALDO SARCINELLI	2985/83	453	17.12.84	SEM DENOMINAÇÃO	MACAPÁ	AP
14	IVO TOZZI FILHO	1406/83	454	21.12.84	FAZ. TABAJARA	JI-PARANÁ	RO
15	INTER MINERACAO	2473/83	456	27.12.84	SEM DENOMINAÇÃO	MACAPÁ	AP





MINISTÉRIO DO INTERIOR  
 FUNDAÇÃO NACIONAL DO ÍNDIO - FUNAI  
 RELAÇÃO DE PROCESSOS DNPM LIBERADOS

Nº ORDEM	INTERESSADO	PROCESSO Nº	Nº ALVARÁ	PESQUISA DE:	ÁREA INDÍGENA	Nº OFÍCIO	DATA OFÍCIO	MUNICÍPIO	UF
01	MINERAÇÃO JATAPÚ LTDA	850.122/82	1.207	ENXOFRE	- - - - -			MAZAGÃO ALMEIRIM	AP PA
02	MINERAÇÃO JATAPÚ LTDA	850.123/82	1.207	ENXOFRE	- - - - -			MAZAGÃO ALMEIRIM	AP PA
03	MINERAÇÃO NAMOCORÉ LTDA	850.157/82	1.209	ENXOFRE	- - - - -			MAZAGÃO	AP
04	MINERAÇÃO NAMOCORÉ LTDA	850.158/82	1.209	ENXOFRE	- - - - -			MAZAGÃO	AP
05	MINERAÇÃO SANTARÉM LTDA	850.152/82	735	ENXOFRE	- - - - -			MAZAGÃO	AP
06	MINERAÇÃO SANTARÉM LTDA	850.153/82	735	ENXOFRE	- - - - -			MAZAGÃO	AP
07	MINERAÇÃO SANTARÉM LTDA	850.154/82	735	ENXOFRE	- - - - -			MAZAGÃO	AP
08	MINERAÇÃO SANTARÉM LTDA	850.155/82	735	ENXOFRE	- - - - -			MAZAGÃO ALMEIRIM	AP PA
09	MINERAÇÃO URUPADI LTDA	850.824/82	1.235	MOLIBDÊNIO	- - - - -			SANTANA DO ARAGUAIA	PA

MINISTÉRIO DO INTERIOR  
FUNDAÇÃO NACIONAL DO ÍNDIO - FUNAI  
RELAÇÃO DE PROCESSOS DNPM INDEFERIDOS

30

Nº PROCESSO	INTERESSADO	PROCESSO Nº	Nº ALVARÁ	PESQUISA DE:	ÁREA INDÍGENA	Nº OFÍCIO	DATA OFÍCIO	MUNICÍPIO	UF
01	JOÃO BATISTA DE OLIVEIRA COSTA	850.495/79		TANTALITA	WAIĀPI			MAZAGÃO	PA
02	MINERAÇÃO NOVA ERA LTDA	800.284/82	493	MOLIBDÊNIO	ALTO PIO GUAMÁ			CARUTAPERA VISEU	PA
03	MINERAÇÃO TUCURUI LTDA	800.274/82	978	MOLIBDÊNIO	ALTO TURIACU			CARUTAPERA	PA
04	MINERAÇÃO TUCURUI LTDA	800.275/82	978	MOLIBDÊNIO	ALTO TURIACU			CARUTAPERA	PA
05	MINERAÇÃO TAPAUÁ LTDA	800.279/82	1.213	MOLIBDÊNIO	ALTO TURIACU			CARUTAPERA	PA
06	MINERAÇÃO TAPAUÁ LTDA	800.280/82	1.213	MOLIBDÊNIO	ALTO TURIACU			CARUTAPERA	PA
07	MINERAÇÃO TAPAUÁ LTDA	800.281/82	1.213	MOLIBDÊNIO	ALTO TURIACU			CARUTAPERA	PA
08	MINERAÇÃO TAPAUÁ LTDA	800.282/82	1.213	MOLIBDÊNIO	ALTO TURIACU			CARUTAPERA	PA
09	MINERAÇÃO TAPAUÁ LTDA	800.283/82	1.213	MOLIBDÊNIO	ALTO TURIACU			CARUTAPERA	PA
10	MINERAÇÃO CAROEIRANA LTDA	851.278/82	496 498	PRATA	KAYAPÓ			SÃO FÉLIX DO XINGÓ	PA
11	MINERAÇÃO JATAPÓ LTDA	850.936/82	1.207	CROMO	KAYAPÓ			SÃO FÉLIX DO XINGÓ	PA
12	MINERAÇÃO JATAPÓ LTDA	850.928/82	1.207	CROMO	KAYAPÓ			SÃO FÉLIX DO XINGÓ	PA
13	MINERAÇÃO IRIRI LTDA	851.322/81	668	PRATA	KAYAPÓ			SÃO FÉLIX DO XINGÓ	PA
14	MINERAÇÃO JATAPÓ LTDA	851.576/82	1.207	MANGANÊS	CATETÉ			MARABÁ	PA
15	MINERAÇÃO TACUMÁ LTDA	850.732/81	1.204	COBRE	CATETÉ			MARABÁ	PA
16	MINERAÇÃO TACUMÁ LTDA	850.734/81	1.204	COBRE	CATETÉ			MARABÁ	PA



MINISTÉRIO DO INTERIOR  
FUNDAÇÃO NACIONAL DO ÍNDIO - FUNAI  
RELAÇÃO DE PROCESSOS DNPM INDEFERIDOS

Nº ORDEM	INTERESSADO	PROCESSO Nº	Nº ALVARÁ	PESQUISA DE:	ÁREA INDÍGENA	Nº OFÍCIO	DATA OFÍCIO	MUNICÍPIO
17	MINERAÇÃO ANDIRÁ LTDA	850.361/81	1.210	CHUMBO	CATETÉ			MARABÁ
18	MINERAÇÃO ANDIRÁ LTDA	850.363/81	1.210	CHUMBO	CATETÉ			MARABÁ
19	MINERAÇÃO JARUPARI LTDA	850.793/82	1.208	ESTANHO	CATETÉ			MARABÁ
20	MINERAÇÃO JATAPÓ LTDA	851.578/82	1.207	MANGANÊS	CATETÉ			MARABÁ
21	MINERAÇÃO NOVA ERA LTDA	850.165/82	493	COBRE	CATETÉ			MARABÁ
22	MINERAÇÃO NOVA ERA LTDA	850.167/82	493	COBRE	CATETÉ			MARABÁ
23	MINERAÇÃO TARAUCÁ LTDA	850.826/82	1.206	MANGANÊS	CATETÉ			MARABÁ
24	MINERAÇÃO TARAUCÁ LTDA	850.827/82	1.206	MANGANÊS	CATETÉ			MARABÁ
25	MINERAÇÃO TARAUCÁ LTDA	850.828/82	1.206	MANGANÊS	CATETÉ			MARABÁ
26	MINERAÇÃO ANDIRÁ LTDA	851.492/82	1.210	TUNGSTÊNIO	KAYAPÓ			SÃO FÉLIX DO XINGÓ
27	EMPRESA DE MINERAÇÃO CURUÁ LTDA	851.450/82	963	ESTANHO	KAYAPÓ			SÃO FÉLIX DO XINGÓ
28	EMPRESA DE MINERAÇÃO CURUÁ LTDA	851.451/82	963	ESTANHO	KAYAPÓ			SÃO FÉLIX DO XINGÓ
29	EMPRESA DE MINERAÇÃO CURUÁ LTDA	851.630/82	963	TUNGSTÊNIO	KAYAPÓ			SÃO FÉLIX DO XINGÓ
30	EMPRESA DE MINERAÇÃO TAPAJÓS LTDA	851.461/82	820	OURO	KAYAPÓ			SÃO FÉLIX DO XINGÓ
31	EMPRESA DE MINERAÇÃO TAPAJÓS LTDA	851.649/80	820	OURO	KAYAPÓ			SÃO FÉLIX DO XINGÓ
32	MINERAÇÃO CAPOEIRANA LTDA	851.276/82	496 498	PRATA	KAYAPÓ			SÃO FÉLIX DO XINGÓ

MINISTÉRIO DO INTERIOR  
FUNDAÇÃO NACIONAL DO ÍNDIO - FUNAI  
RELAÇÃO DE PROCESSOS DNPM INDEFERIDOS

Nº ORDEM	INTERESSADO	PROCESSO Nº	Nº ALVARÁ	PESQUISA DE:	ÁREA INDÍGENA	Nº OFÍCIO	DATA OFÍCIO	MUNICÍPIO	UF
33	MINERAÇÃO NOVA ERA LTDA	851.041/82	493	OURO	KAYAPÓ			SÃO FÉLIX DO XINGÓ	PA
34	MINERAÇÃO QUARAÍ LTDA	851.271/82	1.205	PRATA	KAYAPÓ			SÃO FÉLIX DO XINGÓ	PA
35	MINERAÇÃO QUARAÍ LTDA	851.272/82	1.205	PRATA	KAYAPÓ			SÃO FÉLIX DO XINGÓ	PA
36	MINERAÇÃO QUARAÍ LTDA	851.273/82	1.205	PRATA	KAYAPÓ			SÃO FÉLIX DO XINGÓ	PA
37	MINERAÇÃO QUARAÍ LTDA	851.274/82	1.205	PRATA	KAYAPÓ			SÃO FÉLIX DO XINGÓ	PA
38	MINERAÇÃO QUARAÍ LTDA	851.275/82	1.205	PRATA	KAYAPÓ			SÃO FÉLIX DO XINGÓ	PA
39	MINERAÇÃO GUARIBA LTDA	850.969/82	1.211	ESTANHO	CATETÉ			MARABÁ	PA
40	MINERAÇÃO JARAUCU LTDA	850.932/80	1.275	PRATA	CATETÉ			MARABÁ	PA
41	MINERAÇÃO JARUPARI LTDA	850.730/81	1.208	COBRE	CATETÉ			MARABÁ	PA
42	MINERAÇÃO JARUPARI LTDA	850.938/80	1.208	CHUMBO	CATETÉ			MARABÁ	PA
43	MINERAÇÃO JAIAPÓ LTDA	851.577/82	1.207	MANGANÊS	CATETÉ			MARABÁ	PA
44	MINERAÇÃO NOVA ERA LTDA	850.915/82	493	BERÍLIO	CATETÉ			MARABÁ	PA
45	MINERAÇÃO CAPOEIRANA LTDA	851.277/82	496 498	PRATA	KAYAPÓ			SÃO FÉLIX DO XINGÓ	PA
46	MINERAÇÃO ANDIRÁ LTDA	851.546/82	1.210	TUNGSTÊNIO	KAYAPÓ			SÃO FÉLIX DO XINGÓ	PA
47	MINERAÇÃO JAPURÁ LTDA	850.998/82	1.212	CHOMO	KAYAPÓ			SÃO FÉLIX DO XINGÓ	PA
48	MINERAÇÃO JAIAPÓ LTDA	850.833/82	1.207	CHOMO	KAYAPÓ			SÃO FÉLIX DO XINGÓ	PA

MINISTÉRIO DO INTERIOR  
FUNDAÇÃO NACIONAL DO ÍNDIO - FUNAI  
RELAÇÃO DE PROCESSOS DNPM INDEFERIDOS

Nº PROCESSO	INTERESSADO	PROCESSO Nº	Nº ALVARÁ	PESQUISA DE:	ÁREA INDÍGENA	Nº OFÍCIO	DATA OFÍCIO	MUNICÍPIO	UF
49	MINERAÇÃO TACUMÃ LTDA	850.283/83	1.204	PRATA	KAYAPÓ			SÃO FÉLIX DO XINGÚ	PA
50	MINERAÇÃO JARAUCU LTDA	850.933/80	1.275	PRATA	CATETÉ			MARABÁ	PA
51	MINERAÇÃO TACUMÃ LTDA	850.731/81	1.204	COBRE	CATETÉ			MARABÁ	PA
52	MINERAÇÃO MAPUERA LTDA	851.443/82	1.214	CHUMBO	CATETÉ			MARABÁ	PA
53	MINERAÇÃO TACUMÃ LTDA	850.733/81	1.204	COBRE	CATETÉ			MARABÁ	PA
54	MINERAÇÃO GUANIÃES LTDA	850.822/81	497	COBRE	CATETÉ			MARABÁ	PA
55	MINERAÇÃO NOVA ERA LTDA	850.835/82	493	BERÍLIO	CATETÉ			MARABÁ	PA
56	MINERAÇÃO MAPUERA LTDA	851.446/82	1.214	CHUMBO	CATETÉ			MARABÁ	PA
57	CTA. VALE DO RIO DOCE S/A	851.191/81	12394	COBRE	CATETÉ			MARABÁ	PA
58	MINERAÇÃO ARAGUAIA LTDA	850.344/83	490	ESTANHO	CATETÉ			MARABÁ	PA
59	MINERAÇÃO JARUPARI LTDA	850.794/82	1.208	ESTANHO	CATETÉ			MARABÁ	PA
60	MINERAÇÃO TARAUCÁ LTDA	850.829/82	1.206	MANGANÊS	CATETÉ			MARABÁ	PA
61	MINERAÇÃO JATAPÓ LTDA	850.937/82	1.207	CHROMO	KAYAPÓ			SÃO FÉLIX DO XINGÚ	PA
62	MINERAÇÃO ITACAIUNAS LTDA	851.151/82	495	MOLIBDÊNIO	ALTO RIO GUAMÁ			CAPTÃO DOÇO	PA
63	MINERAÇÃO ITACAIUNAS LTDA	850.335/81	495	CHUMBO	CATETÉ			MARABÁ	PA
64	MINERAÇÃO MAPUERA LTDA	850.131/82	1.214	ENXOFRE	WAIÁPI	897	04.10.84	MAZAGÃO	AP