

INSTITUTO SOCIOAMBIENTAL
data ____/____/____
cod. E 01 000 16

PARQUE ESTADUAL DO JARAGUÁ - CAPITAL

Jls. 1
2

F. CONDEPIAAT
Nº 20.437/78



ESTADO DE SÃO PAULO

RESOLUÇÃO Nº 5 DE 4 DE FEVEREIRO DE 1983.

JOÃO CARLOS GANDRA DA SILVA MARTINS, SECRETÁRIO EXTRAORDINÁRIO DA CULTURA, no uso de suas atribuições legais e nos termos do artigo 1º do Decreto-Lei nº 149, de 15 de agosto de 1969, e do Decreto nº 13.426, de 16 de março de 1979,

R E S O L V E

Artigo 1º - Fica tombado como bem cultural de interesse histórico-paisagístico o PARQUE ESTADUAL DO JARAGUÁ, reserva natural em que persiste o equilíbrio ecológico na área da Grande São Paulo e marco histórico (Pico do Jaraguá) da identificação da paisagem da cidade.

Artigo 2º - A área a ser tombada é a que se encontra delimitada no mapa do GEGRAN que consta à folha 102 do processo 20.437/78 que trata do tombamento de reservas florestais naturais e mananciais do Pico do Jaraguá e Parque do Jaraguá - Capital.

Artigo 3º - Fica o Conselho de Defesa do Patrimônio Histórico, Arqueológico, Artístico e Turístico do Estado autorizado a inscrever no Livro do Tombo competente, o imóvel em referência, para os devidos e legais efeitos.

Artigo 4º - Esta Resolução entrará em vigor na data de sua publicação.

SECRETARIA DA CULTURA, aos 4 de fevereiro de 1983.

JOÃO CARLOS GANDRA DA SILVA MARTINS
SECRETÁRIO EXTRAORDINÁRIO DA CULTURA

*Publicada no
DOE de 05/21/83*

PARQUE ESTADUAL DO JARAGUÁ

escala 1:17.000

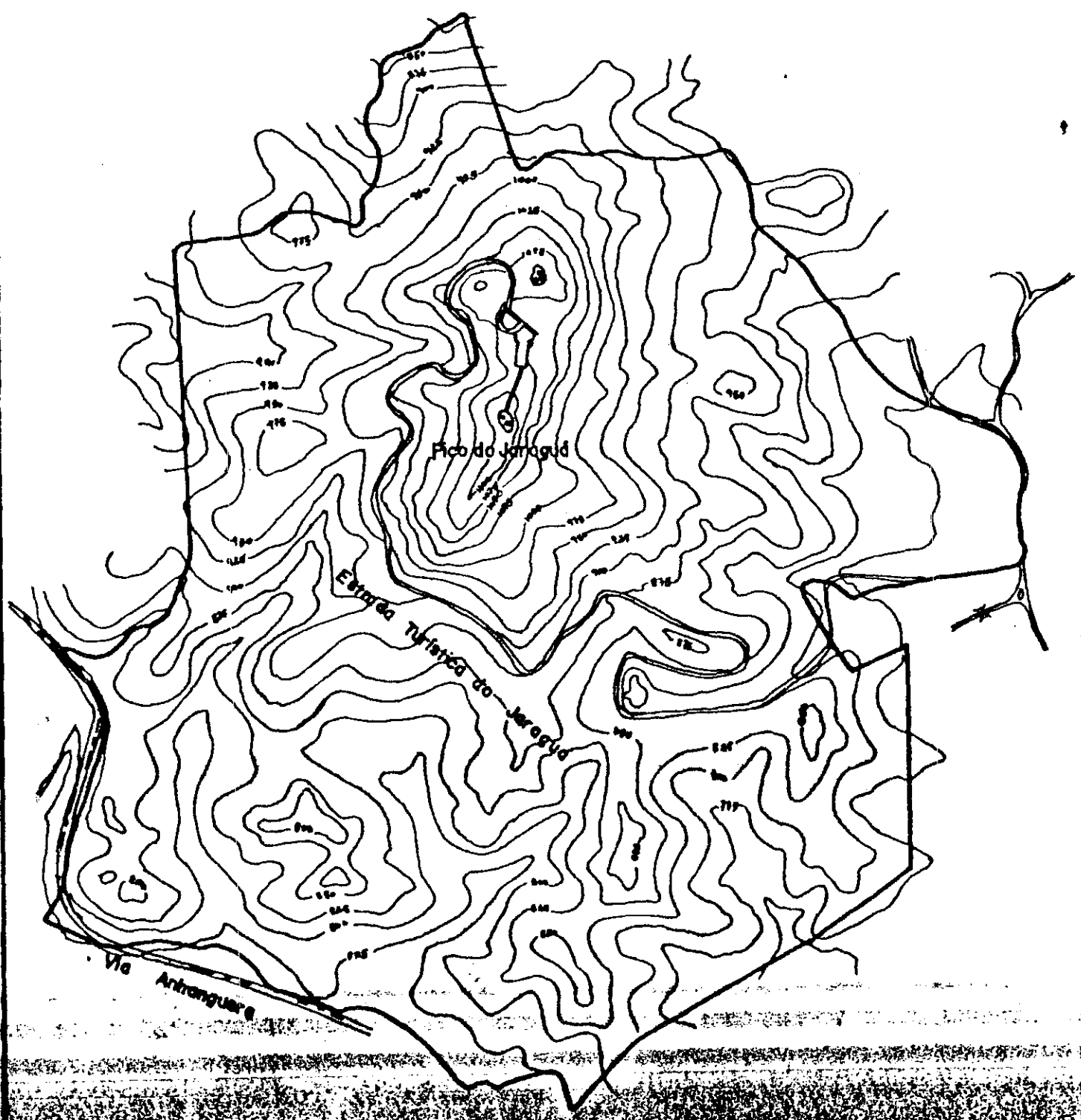

Unidades

Ambientais

Tombadas - até julho 90

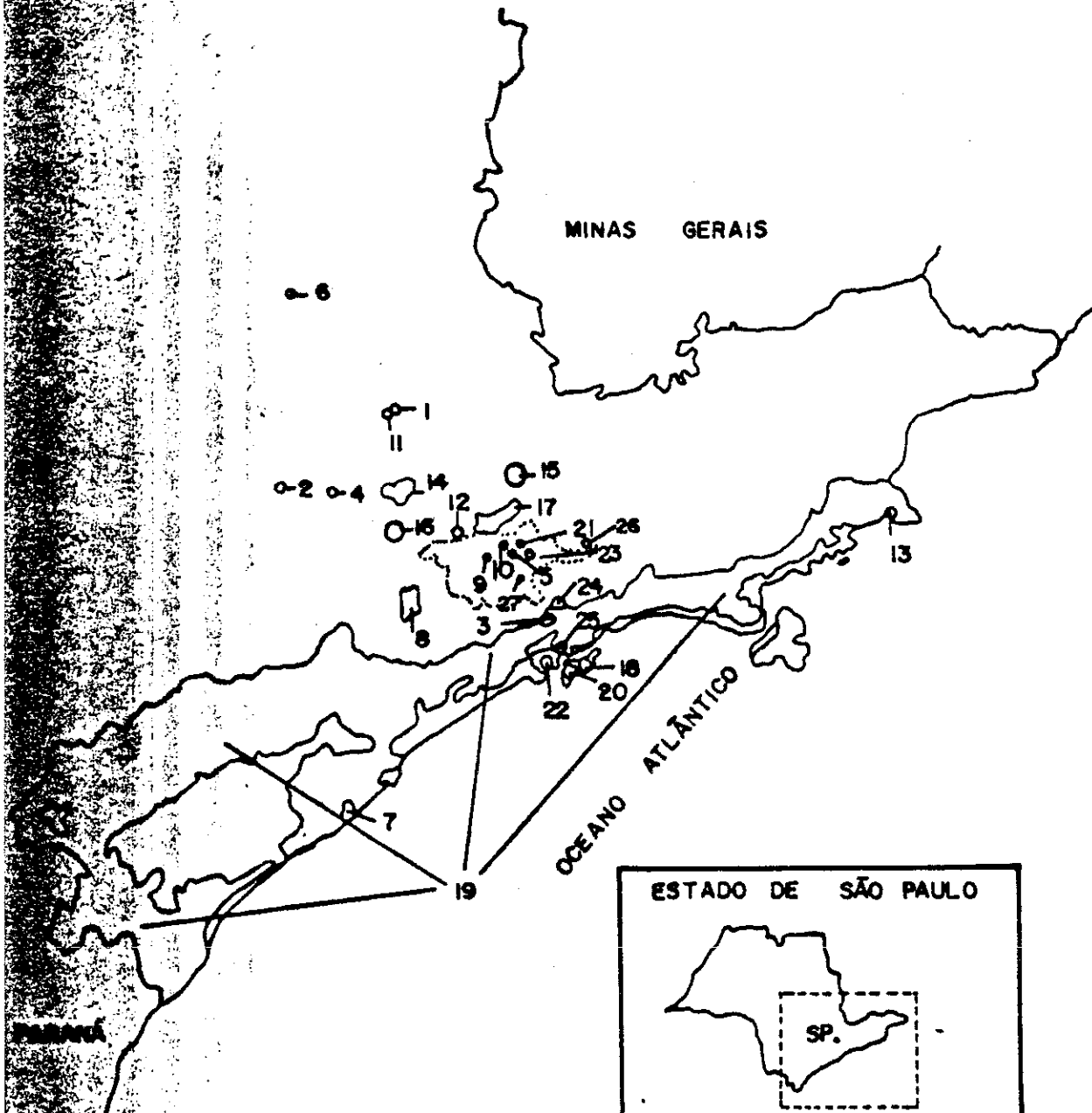

- 1 Bosque dos Jequitibás
- 2 Parque das Monções
- 3 Caminho do Mar
- 4 Pedreira de Varvitos
- 5 Parque da Independência
- 6 Horto Florestal e Museu Edmundo N. de Andrade
- 7 Maciço da Juréia
- 8 Reserva Florestal de Morro Grande
- 9 Jardim da Luz
- 10 Parque Siqueira Campos
- 11 Reserva Florestal da Fazenda Santa Genebra
- 12 Parque Estadual do Jaraguá
- 13 Núcleo calcáreo de Picinguaba
- 14 Serra do Japi, Guaxinduba e Jaguacoara
- 15 Serra de Atibaia e Itapetinga
- 16 Serra do Boturuna
- 17 Reserva Estadual da Cantareira e Parque Estadual da Capital
- 18 Morro do Botelho
- 19 Serra do Mar e de Paranapiacaba
- 20 Morro do Manduba, do Pinto ou Toca do Índio, do Icanhema
- 21 Bairro dos Jardins (América, Europa, Paulista e Paulistana)
- 22 Outeiro de Santa Catarina
- 23 Parque da Aclimação
- 24 Núcleo urbano de Paranapiacaba
- 25 Vale do Quilombo
- 26 Nascentes do Rio Tietê
- 27 Haras São Bernardo



DESENHO: SIMONE SCIFOM