

MINISTÉRIO DO INTERIOR
FUNDAÇÃO NACIONAL DO ÍNDIO - FUNAI
DIRETORIA DE PATRIMÔNIO INDÍGENA - DPI

MEMORIAL DESCRITIVO DE DELIMITAÇÃO
ANEXO À PORTARIA Nº

Proc. 497/82
Fls. 357
Publica: *[assinatura]*

35

DENOMINAÇÃO

ANEXO: 03

ÁREA INDÍGENA KAPINAWÁ

ALDEIAS INTEGRANTES

CEDI - P. I. B.
DATA 22/09/87
COD. CWD 04

KAPINAWÁ

GRUPOS INDÍGENAS

KAPINAWÁ

LOCALIZAÇÃO

MUNICÍPIO: BUIQUE

ESTADO: PERNAMBUCO

UNIDADE REGIONAL DA FUNAI: 3ª DELEGACIA REGIONAL

COORDENADAS DOS EXTREMOS

EXTREMOS	LATITUDE	LONGITUDE
NORTE	08°34'17" S	37°23'02" W
LESTE	08°38'17" S	37°15'10" W
SUL	08°40'23" S	37°18'08" W
OESTE	08°36'23" S	37°27'43" W

BASE CARTOGRÁFICA

NOMENCLATURA	ESCALA	ÓRGÃO	ANO
SC 24- E - IV- BUIQUE	1:100.000	SUDENE	1969

DIMENSÕES

ÁREA : 12.260 Ha. Aproximadamente

PERÍMETRO: 58 Km. Aproximadamente

ÁREA: (DOZE MIL, DUZENTOS E SESSENTA HECTARES, APROXIMADAMENTE)

[assinatura]

Proc. 497/82
 Fis. 358
 Rubrica: *[assinatura]*

NORTE: Partindo do ponto 01 de coordenadas geográficas aproximadas $08^{\circ}34'55''S$ e $37^{\circ}25'34''W$, situado na confluência do Riacho do Piore com o Riacho do Catimbau, segue pela margem esquerda deste e no sentido montante até encontrar o ponto 02 de coordenadas geográficas aproximadas $08^{\circ}35'43''S$ e $37^{\circ}18'05''W$ na confluência do Riacho do Catimbau com o Riacho Coqueirinho; daí, segue pela margem esquerda deste no sentido montante até encontrar o ponto 03 de coordenadas geográficas aproximadas $08^{\circ}36'03''S$ e $37^{\circ}17'10''W$ na confluência do Riacho do Brejinho com o Riacho Coqueirinho.

LESTE: Do ponto 03 segue pela margem esquerda do Riacho Coqueirinho no sentido montante até encontrar o ponto 04 de coordenadas geográficas aproximadas $08^{\circ}38'17''S$ e $37^{\circ}15'10''W$, situado na nascente do mesmo; daí, segue por uma linha reta e seca até encontrar o ponto 05 de coordenadas geográficas aproximadas $08^{\circ}39'07''S$ e $37^{\circ}15'29''W$, situado no extremo Leste da Serra do Pinga.

SUL: Do ponto 05 segue com vários rumos sempre acompanhando o divisor de águas da Serra do Pinga até encontrar o ponto 06 de coordenadas geográficas aproximadas $08^{\circ}40'23''S$ e $37^{\circ}18'08''W$, situado no local conhecido como Ponta da Furua no extremo oeste da Serra do Pinga; daí, segue por uma linha reta até encontrar o ponto 07 de coordenadas geográficas aproximadas $08^{\circ}39'40''S$ e $37^{\circ}19'17''W$ na confluência de um Riacho sem denominação com o Riacho do Macaco; daí, segue pela margem direita deste e no sentido jusante até encontrar o ponto 08 de coordenadas geográficas aproximadas $08^{\circ}36'23''S$ e $37^{\circ}27'43''W$, situado na desembocadura deste rio com a Lagoa do Quiriri.

OESTE: Do ponto 08 segue pela margem da Lagoa do Quiriri até encontrar o ponto 09 de coordenadas geográficas aproximadas $08^{\circ}36'13''S$ e $37^{\circ}27'24''W$, situado na desembocadura do Riacho do Piore nesta Lagoa; daí, segue pela margem esquerda do Riacho do Piore no sentido montante até encontrar o ponto 01 marco inicial da presente descrição perimétrica.

LOCAL: BRASÍLIA	TÉCNICO RESPONSÁVEL: <i>[assinatura]</i>	VISTO: Estr. de Campos Chefe Serviço - DDF/DPI
DATA: 28.08.84.	MANOEL BARBOSA FILHO Engº Cartógrafo - CREA 19.079/D DDF - DPI	<i>[assinatura]</i>

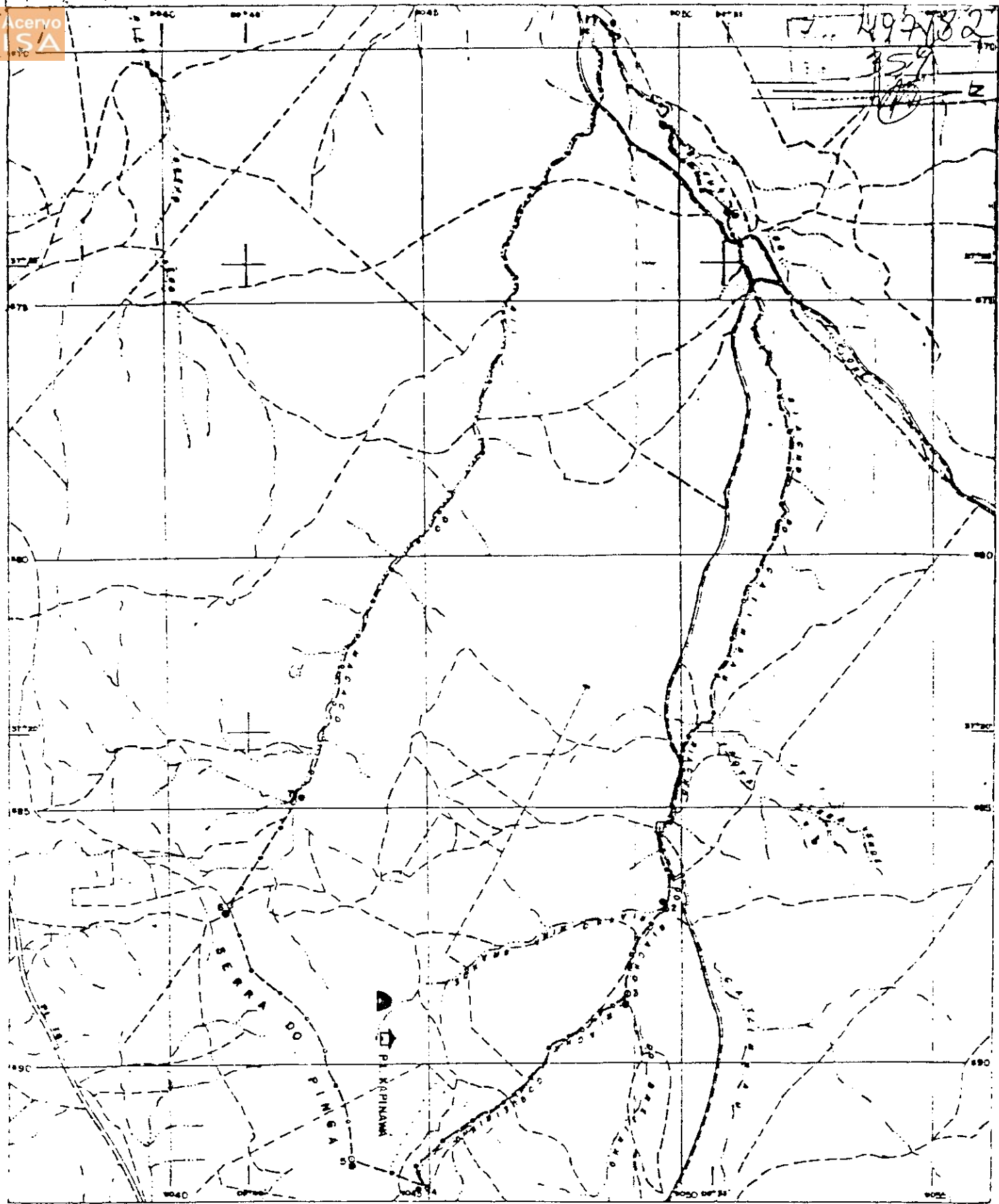

SINAIS CONVENCIONAIS

- TERRA INDIGENA IDENTIFICADA
- POSTO INDIGENA
- ALDEIA INDIGENA
- PONTO DEFINIDOR DE LIMITE
- CURSO D'AGUA INTERMITENTE
- CAMINHO
- RODOVIA DE REVESTIMENTO BOLTO

 MINISTÉRIO DO INTERIOR FUNDAÇÃO NACIONAL DO INDÍO - FUNAI DIRETORIA DO PATRIMÔNIO INDÍGENA - DPI	
ÁREA INDÍGENA KAPINAWÁ	IDENTIFICAÇÃO
BUIQUE	Nº 260 IN 56 IN ESCALA 1:100 000 19/09/84 Nº de Cartão 0497/82 Nº de Controle 157-SC-PALE-TV-BUIQUE Nº 1643
PERNAMBUCO	SE OR
Este documento é de propriedade da FUNAI e não pode ser reproduzido sem a autorização expressa da Diretoria do Patrimônio Indígena - DPI.	